

**Andreu World**

Circular Design  
Manufacturing Culture

Seating







**Andreu World**

Circular Design  
Manufacturing Culture

Seating

## Purposeful design for an inspiring future

The catalogue you have in your hands brings together sustainable designs with the same purpose: to generate a positive impact on the planet. They are conceived and manufactured for the circular economy, with sustainable materials for a second life, and oriented to the well-being and health of people.

Our commitment to sustainability is reflected in the development of our own materials and fabrics that enable a more environmentally friendly life cycle. We minimize our carbon footprint and use 100% sustainable wood from reforested forests with FSC® certification, guaranteeing the chain of custody from the origin to the final product.

Our aim is to continue to lead sustainability in our sector. This catalogue is more than just a selection of seats, as it brings together timeless, ergonomic and healthy designs made with innovative materials, the result of our ongoing efforts in R+D+i. These designs represent the creativity and combined work of great designers, our team and our customers.

At Andreu World, we believe in the value of good design that lasts over time. We aspire to make our collections contemporary classics, combining craftsmanship and technology to offer sustainable furniture solutions. We maintain our original values and the authenticity that comes from our relationship with wood, working closely with designers and architects to create a present and future focused on well-being.

But we're not stopping there. We have a commitment, which we have called Circular Design Challenge. It consists of transforming the way we design, manufacture and distribute globally. We want to push for a circular economy where resources are used efficiently and products are designed to be reusable, recyclable and durable. Our aim is to achieve this goal by 2025 and, furthermore, to extend this challenge to the entire global industry.

We want to inspire others to join us in this challenge and create a global movement towards more conscious and sustainable industrial design. Explore our catalogue and discover how sustainability and good design can go hand in hand to build a better future for all.

With the Cradle to Cradle certification and our B Corp status, we are on a mission to lead the change towards a circular and sustainable the economy.

Choosing Andreu World products not only means enjoying sustainable designs, but also trusting in a company committed to people's well-being as well as social, economic and environmental responsibility. Together, we can build a better and more sustainable future for everyone.



## Diseño con propósito para un futuro inspirador

El catálogo que tienes en tus manos reúne diseños sostenibles bajo un mismo propósito: generar un impacto positivo en el planeta. Están pensados y fabricados para la economía circular, con materiales sostenibles para una segunda vida, y orientados al bienestar y salud de las personas.

Nuestro compromiso con la sostenibilidad se refleja en el desarrollo de materiales y tejidos propios que permiten un ciclo de vida más respetuoso con el entorno. Minimizamos la huella de carbono y utilizamos el 100% de la madera sostenible, proveniente de bosques reforestados con certificación FSC®, garantizando la cadena de custodia desde su origen hasta el producto final.

Nuestro propósito es seguir liderando la sostenibilidad en nuestro sector. Este catálogo va más allá de ser una selección de asientos, ya que reúne diseños atemporales, ergonómicos y saludables fabricados con materiales innovadores fruto de nuestro constante esfuerzo en I+D+i. Estos diseños representan la creatividad y el trabajo conjunto de grandes diseñadores, nuestro equipo humano y nuestros clientes.

En Andreu World, creemos en el valor del buen diseño que perdura en el tiempo. Aspiramos a que nuestras colecciones sean clásicos contemporáneos, combinando la artesanía y la tecnología para ofrecer soluciones de mobiliario sostenibles. Mantenemos nuestros valores originales y la autenticidad que proviene de nuestra relación con la madera, trabajando en estrecha colaboración con diseñadores y arquitectos para crear un presente y un futuro centrados en el bienestar.

Pero no nos detenemos ahí. Tenemos un compromiso, que hemos llamado Circular Design Challenge. Consiste en transformar la forma en que diseñamos, fabricamos y distribuimos a nivel global. Queremos impulsar una economía circular donde los recursos se utilicen de manera eficiente y los productos se diseñen para ser reutilizables, reciclables y duraderos. Nuestro objetivo es alcanzar esta meta para el año 2025 y, además, extender este desafío a toda la industria mundial.

Queremos inspirar a otros a unirse a nosotros en este desafío y crear un movimiento global hacia un diseño industrial más consciente y sostenible. Explora nuestro catálogo y descubre cómo la sostenibilidad y el buen diseño pueden ir de la mano para construir un futuro mejor para todos.

Con la certificación Cradle to Cradle y nuestra condición de empresa B Corp, estamos encaminados a liderar el cambio hacia una economía circular y sostenible.

Elegir productos de Andreu World no solo implica disfrutar de diseños sostenibles, sino también confiar en una empresa comprometida con el bienestar de las personas, la responsabilidad social, económica y ambiental. Juntos, podemos construir un futuro mejor y más sostenible para todos.





Andreu World offers  
more models and  
versions than what is  
shown in this catalog.  
For more information,  
consult the sales department  
or visit our website at:  
[www.andreuworld.com](http://www.andreuworld.com)







Andreu World dispone en su oferta de más referencias y versiones de las que se muestran en este catálogo. Para más información, consultar con el departamento comercial o visitar nuestra web: [www.andreuworld.com](http://www.andreuworld.com)



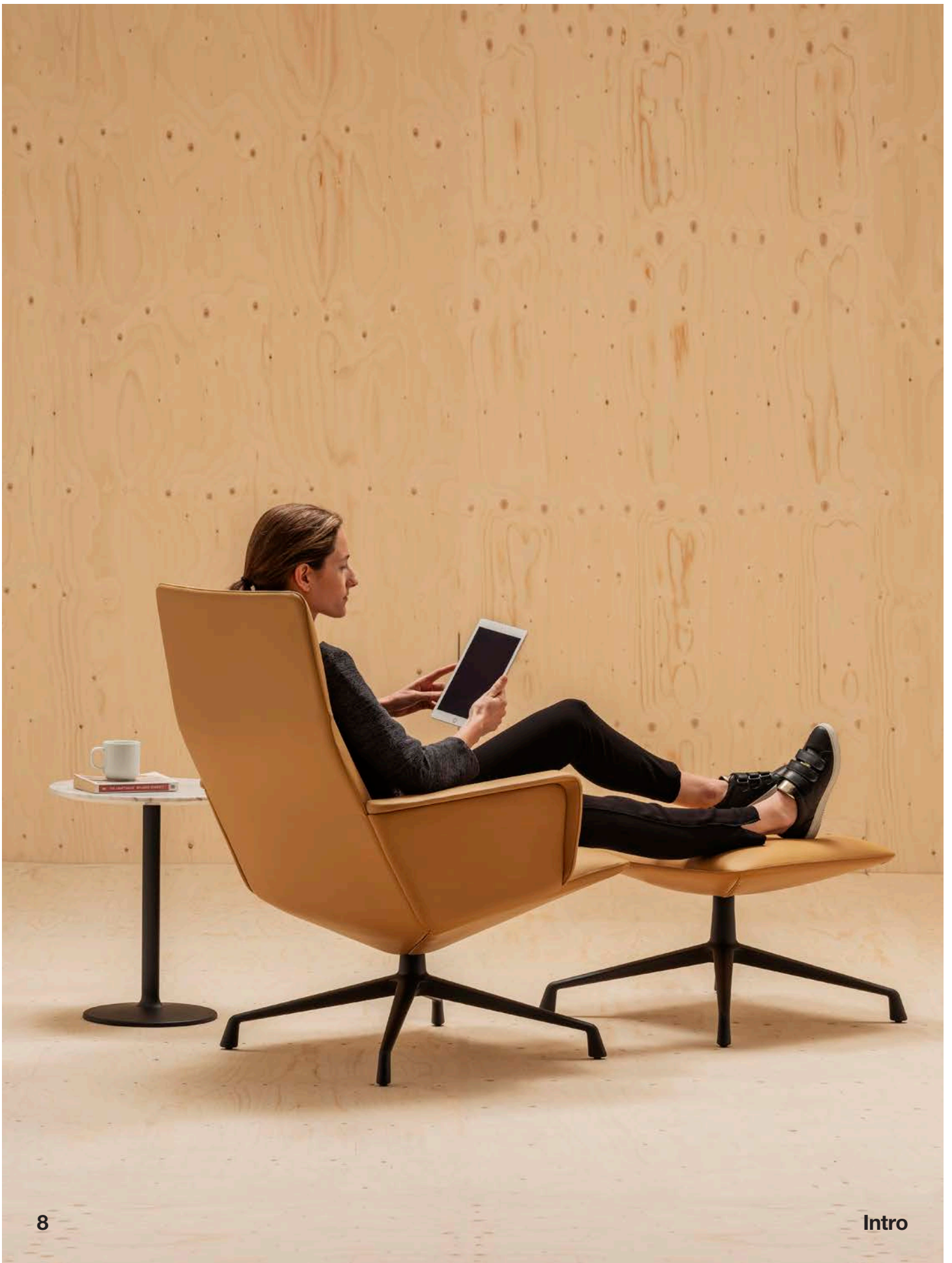





---

# Andreu World

## Cradle to Cradle

## 100% FSC®

### Healthy and safe for people

All 100% of our furniture collections are audited and certified with the C2C seal as we design products that are healthy and safe for people and the environment, right from production to reuse.

### We only use sustainable wood

We were the first company in the world to have an entire FSC® certified range. We only use sustainable wood obtained from reforested forests.

# Circular Design®

## Level 3 Indoor Air Quality

### Positive impact

LEVEL 3® certification allows for a more open and transparent assessment of the environmental and social impacts that originate in the manufacture of furniture. Indoor Air Quality certifies that the furniture does not produce harmful emissions. Both are essential for creating a healthy, comfortable, and productive indoor environment.

## Greenhealth approved

### Healthy and sustainable for clinical settings

Products carrying the Greenhealth Approved seal have been evaluated against sustainability criteria appropriate for the category. But the Greenhealth Approved seal is not only a product that meets sustainability criteria, it is also suitable in environments as stringent as clinical settings.

## Carbon Neutral Company

### A top priority

We are the first in our industry to become a Carbon Neutral company. It has been a priority to become a leader in our industry by neutralizing our carbon footprint.

# Join us!



## Eco-Design

### From the very first sketch

From the very first sketch, we integrate all aspects related to health and sustainability into our products. We must be responsible for the entire lifecycle, anticipating that each part of a product, when no longer useful, may be separated to facilitate recycling or repair.

## TUV-Biobased

### 100% natural, biodegradable and compostable

New BIO® Thermopolymer has the international TUV-Ok, Biobased certification, which guarantees its 100% biological and natural origin, being also recyclable, biodegradable and compostable.

## 100% PVC Free

### Andreu World is a 100% PVC Free Company

PVC is known to release toxic chemicals during its production, use, and disposal, which can have harmful effects on human health and the environment. Andreu World is a 100% PVC Free company.

# Challenge

## 10-Year Guarantee

### Durability

A design that time does not pass by is synonymous with quality and durability. The ability to endure with character and its own identity through the years is an essential attribute of our products.

## 100% Pure ECO®

### 100% recycled and 100% recyclable plastic

Andreu World only uses 100% Pure ECO® plastic. In other words, 100% recycled and 100% recyclable plastic that guarantees circularity from its origin to the end of its useful life, creating a responsible and sustainable chain.

## B Corp

### Towards complete circularity

BCorp certification measures and regulates companies' best practices in terms of social, environmental and corporate governance practices so that their social and environmental impact is positive for both people and the planet.

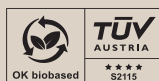

## Seating / Asientos



**018**  
**Adela Rex**



**062**  
**Beat**



**026**  
**Alya**



**068**  
**Brandy**



**044**  
**Alya**  
**Executive**



**084**  
**Calma**  
**Chair**



**056**  
**Anna**



**092**  
**Capri**  
**Executive**



## Seating / Asientos



**098  
Capri  
Lounge**



**128  
Duos**



**110  
Carlotta**



**140  
Flex  
Armchair**



**116  
Carola**



**146  
Flex Chair**



**122  
Couvé**



**164  
Flex  
High Back**

## Seating / Asientos



**176**  
**Flex**  
**Corporate**



**208**  
**Hula**



**184**  
**Flex**  
**Executive**



**220**  
**Lake**



**194**  
**Gala**



**226**  
**Liceo**



**204**  
**Happy**



**234**  
**Lineal**

## Seating / Asientos



**242**  
**Lineal**  
**Comfort**



**276**  
**Nub**



**250**  
**Manila**



**290**  
**Nuez**



**260**  
**Next**



**306**  
**Nuez**  
**Lounge BIO®**



**268**  
**Next**  
**Lounge**



**314**  
**Oru Chair**

## Seating / Asientos



**324  
Pillow**



**344  
Ronda**



**332  
RDL**



**352  
Sail**



**336  
Rizo**



**366  
Serena**



## Seating / Asientos



**372**  
**Sit**



**410**  
**Solo**  
**Chair**



**384**  
**Smart**



**418**  
**Tauro**



**398**  
**Smile**

# Adela Rex

This is a technological wood design that borrows of craftsmanship and technical mastery in wood. It stands out for the precision in its fabrication and the complex curving of the plywood where ergonomics takes on special importance. Its design conveys great precision by means of the snug fit of the three pieces that make up the design like a puzzle, without the need for hardware or screws, making the seat and backrest interlock smoothly along their curves. The collection consists of armchairs and stools made of FSC® 100% wood.

Es un diseño de madera tecnológica que nace fruto de la artesanía y la maestría técnica en la madera. Destaca por su cuidada elaboración y por el complejo curvado en el contrachapado, donde la ergonomía cobra una especial importancia. Su diseño transmite una gran precisión mediante el encaje ajustado de tres piezas -como si fuera un puzle- sin necesidad de herrajes o tornillos, haciendo que el asiento y respaldo se enlacen de forma suave a través de sus curvas. La colección se compone de sillones y butacas fabricados con madera FSC® 100%.

Philippe Starck





▼ **SO1411**

Armchair with oak seat, back and frame available in finishes 306, 340 and 372. Wide version. Option of upholstered shell pad.  
Sillón con asiento, respaldo y estructura de tablero de roble disponible en acabado 306, 340 y 372. Versión ancha. Opción de asiento y respaldo plafonado.

**Workspace**  
**Espacio de trabajo**  
► **SO1411**







◀ **SO1414**

Armchair with walnut seat, back and frame. Wide version.  
Sillón con asiento, respaldo y estructura de tablero de nogal. Versión ancha.

**Wait area**

**Sala de espera**

▼ **BU1415**

Lounge chair with walnut seat, back and frame.  
Butaca con asiento, respaldo y estructura de tablero de nogal.

**Residential**

**Home**

▶ **SO1410**

Armchair with oak seat, back and frame.  
Sillón con asiento, respaldo y estructura de tablero de roble.







**Workspace**  
**Espacio de trabajo**  
**▼ SO1411**

Armchair with oak seat,  
back and frame.

Sillón con asiento,  
respaldo y estructura  
de tablero de roble









# Alya

Alya is an invitation to comfort. The serene gesture that embraces us, inviting us to relax. It is developed ergonomically and suitable for contract spaces and residential areas alike thanks to its high versatility and the different versions of armchairs, chairs, lounge chairs and barstools. Alya expresses the value of our upholstered pieces and the richness provided by custom work.

Alya es una invitación al confort. El gesto sereno que nos abraza, y que nos invita al relax. Está desarrollada ergonómicamente y se adapta a ámbitos de contract o residenciales gracias a su gran polivalencia y sus diferentes versiones de sillón, silla, butaca y banquetas. Alya expresa el valor de nuestras piezas tapizadas y el confort que aporta el trabajo hecho a medida.





◀ **SO1534**

Upholstered armchair with four solid beech wood legs.  
Sillón tapizado con base de cuatro patas de madera maciza de haya.

▼ **SO1533**

Upholstered armchair with solid beech wood central swivel base.  
Sillón tapizado con base central giratoria de aspas de madera maciza de haya.

▼ **SO1533**

**Residential  
Hogar**  
▶ **SO1534**









◀ **SO1535**

Upholstered armchair with steel sled base.  
Sillón con asiento y respaldo tapizado y base de patín de acero.

▼ **SO1556**

Upholstered armchair with thermopolymer central base with five casters, swivel and pneumatic height adjustment.  
Sillón con asiento y respaldo tapizado y base central giratoria de termopolímero de cinco ruedas regulable en altura.

▼ **SO1532**

Upholstered armchair with four star aluminum swivel base with self-return system.  
Sillón tapizado con base central giratoria de cuatro aspas de aluminio con sistema de retorno.



**Conference room**

**Sala de reunión**

**▼ SO1532**

Upholstered armchair  
with four star  
aluminum swivel  
base with self-return  
system.

Sillón tapizado con  
base central giratoria  
de cuatro aspas de  
aluminio con sistema  
de retorno.







◀ **SI1551**

Upholstered chair with solid beech wood central swivel base.  
Silla tapizada con base central giratoria de aspas de madera maciza de haya.

▼ **SI1550**

Chair with upholstered seat and backrest and four star aluminum swivel base, with self-return system.  
Silla con asiento y respaldo tapizado. Base central giratoria de cuatro aspas de aluminio con sistema de retorno.

▼ **SI1553**

Chair with upholstered seat and backrest and steel sled base.  
Silla con asiento y respaldo tapizado. Base de patín de acero.

**Meeting room  
Sala de reunión**

▶ **SI1555**

Upholstered chair and aluminum central base with five casters, swivel and pneumatic height adjustment.  
Silla tapizada con base central giratoria de aluminio de cinco ruedas regulable en altura.









**Conference room**

**Sala de reunión**

**▼ SI1555**

Upholstered chair and aluminum central base with five casters, swivel and pneumatic height adjustment.

Silla tapizada con base central giratoria de aluminio de cinco ruedas regulable en altura.









◀ **BQ1594**

Barstool with upholstered shell and four-legged solid beech wood.

Banqueta con carcasa tapizada y base de cuatro patas de madera maciza de haya.

▼ **BQ1592**

Barstool with upholstered shell and steel sled base finished in polished chrome, white or black.

Banqueta con carcasa tapizada y base de patín de acero en acabado cromo brillo, blanco o negro.

▼ **BQ1590**

Barstool with upholstered shell and four-legged steel swivel base and finished in polished chrome, white or black.

Banqueta con carcasa tapizada y base giratoria de cuatro patas de acero y acabado cromo brillo, blanco o negro.

**Meeting room  
Sala de reunión**

▶ **BQ1590**









**Waiting area**  
**Zona de espera**

**▼ BU1524**

Low back lounge chair with upholstered seat and backrest, and a fourstar solid beech wood central swivel base with self-return system.  
Butaca de respaldo bajo con asiento y respaldo tapizado y base central giratoria de 4 aspas de madera maciza de haya con sistema de retorno.









▲ **RS1527**

Upholstered ottoman.  
Reposapiés tapizado.

▲ **BU1520**

High back lounge chair with aluminum central swivel base.  
Butaca de respaldo alto con base central giratoria de aluminio.

▲ **BU1520**

◀ **BU1522**

High back lounge chair with a four legged beech wood base.  
Butaca de respaldo alto y base de cuatro patas de madera maciza de haya.

**Waiting area**

**Zona de espera**

► **BU1521**

High back lounge chair with a solid beech wood central swivel base.  
Butaca de respaldo alto y base central giratoria de madera maciza de haya.











**Alya**

**Waiting area  
Zona de espera**

◀ **BU1530**

Upholstered high back lounge chair with optional swivel base.  
Butaca alta tapizada hasta abajo con opción de base giratoria.

**Waiting area  
Zona de espera**

▲ **BU1521**

High back lounge chair with a solid beech wood central swivel base.  
Butaca de respaldo alto y base central giratoria de madera maciza de haya.

▲ **BU1520**

High back lounge chair with four star aluminum central swivel base with self-return system.  
Butaca de respaldo alto con base central giratoria de cuatro aspas de aluminio con sistema de retorno.

◀ **BU1523**

Low back lounge chair with four star aluminum central swivel base with self-return system.  
Butaca de respaldo bajo con base central giratoria de cuatro aspas de aluminio con sistema de retorno.



# Alya Executive

Alya Executive is composed of corporate armchairs, which offer added comfort, ergonomics and distinction in different versions of premium armchairs. Its ergonomic and comfortable design makes it perfect for corporate spaces and waiting areas, thanks to its stylized backrest and a compact design that optimizes the seat depth. It also fits perfectly in lobbies, waiting areas or at home as a lounge.

Alya Executive está compuesta de sillones corporativos, que ofrecen un plus de confort, ergonomía y diferenciación en diferentes versiones de sillones “premium”. Su diseño, ergonómico y confortable, lo hace perfecto para los espacios corporativos y zonas de espera, gracias a su respaldo estilizado y un diseño compacto que optimiza la profundidad de asiento.



**Alya Executive**

**Waiting area**  
**Zona de espera**

**▼ BU1489**

High back lounge chair.  
Aluminum central base.  
Walnut veneer backrest.  
Butaca respaldo alto. Base  
central aluminio. Respado  
en madera de nogal.









◀ **SO1471**

Intermediate back armchair with upholstered shell and thermopolymer central base with five casters, swivel and pneumatic height adjustment.

Sillón de respaldo intermedio con carcasa tapizada y base central giratoria de termopolímero de cinco ruedas, regulable en altura.

▼ **SO1491**

High back armchair with upholstered shell and aluminum swivel four-star base with self-return.

Sillón de respaldo alto con carcasa tapizada y base central giratoria de aluminio de cuatro aspas con sistema de retorno.

▼ **SO1496**

High back armchair with upholstered shell and aluminum central base with five casters, swivel and pneumatic height adjustment.

Sillón de respaldo alto con carcasa tapizada y base central giratoria de aluminio de cinco ruedas, regulable en altura.

**Meeting room  
Sala de reunión**

▶ **SO1473**

Intermediate back armchair with upholstered shell and aluminum swivel four-star base with self-return.

Sillón de respaldo intermedio con carcasa tapizada y base central giratoria de aluminio de cuatro aspas con sistema de retorno.





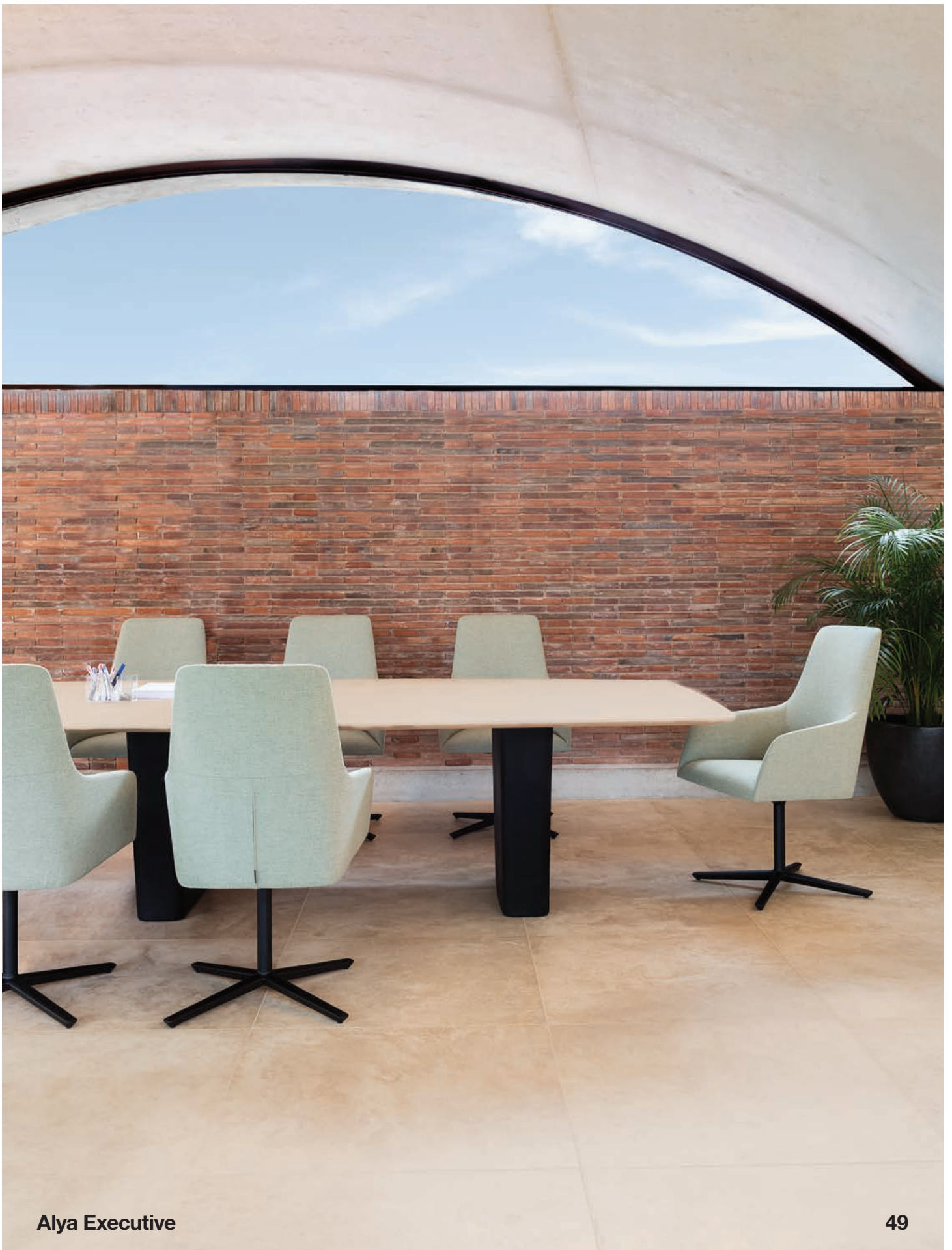







### Conference room

#### Sala de reunión

##### ▼ SO1496

High back armchair with upholstered shell and aluminum central base with five casters, swivel and pneumatic height adjustment. Available in polished aluminum, white or black. Optional tilting mechanism and back finished walnut veneer.

Sillón de respaldo alto con carcasa tapizada y base central giratoria de aluminio de cinco ruedas, regulable en altura y acabado aluminio pulido, blanco o negro. Opcional disponibles: sistema basculante y respaldo en madera de nogal.







## Conference room

### Sala de reunión

#### ▼ SO1496

High back armchair with upholstered shell and aluminum central base with five casters, swivel and pneumatic height adjustment. Available in polished aluminum, white or black. Optional tilting mechanism and back finished walnut veneer.

Sillón de respaldo alto con carcasa tapizada y base central giratoria de aluminio de cinco ruedas, regulable en altura y acabado aluminio pulido, blanco o negro. Opcional disponibles: sistema basculante y respaldo en madera de nogal.







## Reception

### Recepción

#### ◀ SO1496

High back armchair with upholstered shell and aluminum central base with five casters, swivel and pneumatic height adjustment. Available in polished aluminum, white or black. Optional tilting mechanism and back finished walnut veneer. Sillón de respaldo alto con carcasa tapizada y base central giratoria de aluminio de cinco ruedas, regulable en altura y acabado aluminio pulido, blanco o negro. Opcional disponibles: sistema basculante y respaldo en madera de nogal.

## Conference room

### Sala de reunión

#### ▼ SO1496





# Anna

The Anna chair is an elegant design, made from solid beech with the common thread of the upholstery. It is offered with two different backrest heights and a four-leg base. The various backrest possibilities give flexibility to the collection, being able to incorporate into both collective, residential spaces, and corporate or educational environments.

Anna es un asiento elegante, realizados en haya maciza y con el hilo conductor del tapizado. Ofrece diferentes alturas de respaldo, para adaptarse a cualquier necesidad de confort. Su diseño mantiene unas proporciones contenidas y armónicas, que les permiten integrarse en espacios colectivos corporativos o educacionales como en el hogar.



**Workspace**  
**Espacio de trabajo**  
**Anna Corporate**  
**▼ SO1406**

Upholstered armchair.  
Corporate version.  
Sillón tapizado.  
Versión corporate.







▼ **SI1372**

Upholstered chair.  
Low back version.  
Silla tapizada. Versión  
de respaldo bajo.

▼ **SI1370**

Upholstered chair.  
High back version.  
Silla tapizada. Versión  
de respaldo alto.

**Conference room**

**Sala de reunión**

► **SI1370**







# Beat

Comfortable, beautiful and resistant. Beat fulfills a double function as either ottoman or auxiliary seat. It was designed to be combined to create an inviting space. Available in three sizes, in a variety of fabrics and leather options, it adapts harmoniously into the most diverse environments.

Confortable, bello y resistente. Beat cumple una doble función como reposapiés o asiento auxiliar. Diseñado para combinarse y crear espacios acogedores, está disponible en tres tamaños, en una variedad de textiles o tapizados en piel y se adapta armónicamente a los ambientes más diversos.



**Waiting area**

**Zona de espera**

▼ 3x **RS0213**

Upholstered ottoman.  
Reposapiés tapizado.

▼ 3x **RS0212**

Upholstered ottoman.  
Reposapiés tapizado.

▼ 2x **RS0211**

Upholstered ottoman.  
Reposapiés tapizado.







**Waiting area**  
**Zona de espera**

▼ **RS0212**

Upholstered ottoman.  
Reposapiés tapizado.

▼ **4x RS0211**

Upholstered ottoman.  
Reposapiés tapizado





**Waiting area**  
**Zona de espera**

▼ 8x **RS0213**

Upholstered ottoman.  
Reposapiés tapizado.

▼ 8x **RS0212**

Upholstered ottoman.  
Reposapiés tapizado.

▼ 8x **RS0211**

Upholstered ottoman.  
Reposapiés tapizado.





# Brandy

Brandy is an enveloping and very comfortable armchair with great personality and versatility. Its upholstered shell, built with flexible foams, is combined with different wood or aluminum bases: four-legged or four-star central base, sled, cantilever, or casters. It offers extraordinary customization possibilities for all types of environments and projects.

Brandy es un sillón envolvente y muy confortable, con gran personalidad y polivalencia. Su carcasa tapizada, construida con espumas flexibles, se combina con diferentes bases de madera o de aluminio: cuatro patas o base central de aspas, patín, cantiléver o ruedas. Ofrece extraordinarias posibilidades de personalización para todo tipo de ambientes y proyectos.



**Brandy**

**Conference room**

**Sala de reunión**

**▼ SO2999**

Upholstered armchair.  
Aluminum swivel base  
with self-return system.  
Sillón tapizado. Base  
central giratoria de  
aluminio con sistema  
de retorno.









◀ **SO3000**

Upholstered armchair.  
Aluminum central base  
with five casters. Swivel  
and pneumatic height  
adjustment.

Sillón tapizado. Base central  
giratoria de aluminio con  
cinco ruedas. Giratoria  
y regulable en altura.

▼ **SO2994**

Upholstered armchair.  
Four legged steel base.  
Sillón tapizado. Base de  
cuatro patas de acero.

▼ **SO2993**

Upholstered armchair.  
Steel sled base.  
Sillón tapizado. Base  
de patín de acero.

**Workspace**

**Espacio de trabajo**

▶ **SO2995**

Upholstered armchair.  
Steel cantilever base.  
Sillón tapizado. Base  
cantilever de acero.









**Conference room**

**Sala de reunión**

**▼ S02997**

Upholstered armchair.  
Swivel central base with  
solid beech wood legs.  
Sillón tapizado. Base  
central giratoria de  
madera maciza de haya.











◀ **SO2997**

Upholstered armchair.  
Swivel central base with  
solid beech wood legs.  
Sillón tapizado. Base  
central giratoria de  
madera maciza de haya.

**Home office**

▼ **SO2997**

**Cafeteria**

**Cafetería**

▶ **SO2996**

Upholstered armchair.  
Four solid beech wood  
legs. Sillón tapizado.  
Base de cuatro patas  
de madera maciza de  
haya.









**Workspace**  
**Espacio de trabajo**  
▼ SO2996

Upholstered armchair.  
Four solid beech  
wood legs.  
Sillón tapizado. Base  
de cuatro patas de  
madera maciza de haya.









**Waiting area**  
**Zona de espera**  
▼ **BU3017**

Lounge chair with upholstered seat and backrest and central swivel base with 4 solid beech wood blades.

Butaca con asiento y respaldo tapizado y base central giratoria de 4 aspas de madera maciza de haya.









◀ **BU3001**

Upholstered lounge chair. Wood base.  
Butaca tapizada.  
Zócalo de madera.

**Waiting area**

**Zona de espera**

▼ **BU2991**

Upholstered lounge chair. Wood base.  
Butaca tapizada.  
Zócalo de madera.

**Waiting area**

**Zona de espera**

▶ **BU2991**







# Calma Chair

A task chair that combines ergonomics, functionality and technology. Designed to offer maximum comfort and ergonomics, it provides a welcoming experience in any workspace or home-office. It offers different back heights and upholstery configurations, as well as a “premium” version with walnut wood backrest. Its rotating bases with wheels or fixed blades complete its customization possibilities. As an option, it also offers a synchro reclining system that allows adjustment of the back in different positions.

Una silla operativa que combina ergonomía, funcionalidad y tecnología. Pensada para ofrecer el máximo confort y ergonomía, brinda una experiencia acogedora en cualquier espacio de trabajo o home-office. Ofrece diferentes alturas de respaldo y configuraciones de tapizado, además de una versión “premium” con respaldo de madera de nogal. Sus bases giratorias con ruedas o fijas de aspas completan sus posibilidades de personalización. Como opción también ofrece un sistema de reclinado sincro que permite el ajuste de la espalda en diferentes posiciones.





**Calma Chair**

## Conference room

### Sala de reunión

#### ► SO2292

Medium back armchair with upholstered seat, backrest in technical fabric and central swivel base, with tilting system, in aluminum with 5 wheels, adjustable in height and polished aluminum finish, white or black. Sillón de respaldo intermedio con asiento tapizado, respaldo de tejido técnico y base central giratoria, con sistema basculante, de aluminio de 5 ruedas, regulable en altura y acabado aluminio pulido, blanco o negro.







**Calma Chair**

**Conference room**

**Sala de reunión**

**► SO2289**

High-back armchair with upholstered seat and backrest and central swivel base.

Sillón de respaldo alto con asiento y respaldo tapizado y base central giratoria.







**Calma Chair**

**Conference room**

**Sala de reunión**

**► SO2289**

High-back armchair with upholstered seat and backrest in wanut wood and central swivel base. Sillón de respaldo alto con asiento y respaldo tapizado con trasera den madera de nogal y base central giratoria.





Calma Chair

# Capri Executive

With a unique presence, Capri Executive is available in different versions: without arms or with upholstered arms, in three backrest heights, and four-star or five-caster bases made of 100% recyclable aluminum. Optionally, it has a walnut backrest, which gives it elegance and warmth. Its design adapts to different environments and corporate or executive uses and makes it ideal for more private spaces.

Con una presencia singular, Capri Executive está disponible en diferentes versiones: sin brazos o con brazos tapizados, en tres alturas de respaldo y bases de cuatro aspas o cinco ruedas fabricadas en aluminio 100% reciclable. Opcionalmente, se encuentra con respaldo de nogal, que le dota de elegancia y calidez. Su diseño se adapta a distintos entornos y usos corporativos o ejecutivos, pero también la hacen idónea para espacios más privados.







**Workspace**  
**Espacio de trabajo**  
▼ **SO1581**

Armchair with upholstered aluminum armrests, medium back and aluminum central base with five casters. Sillón brazos de aluminio, respaldo medio y base giratoria de aluminio de cinco ruedas.

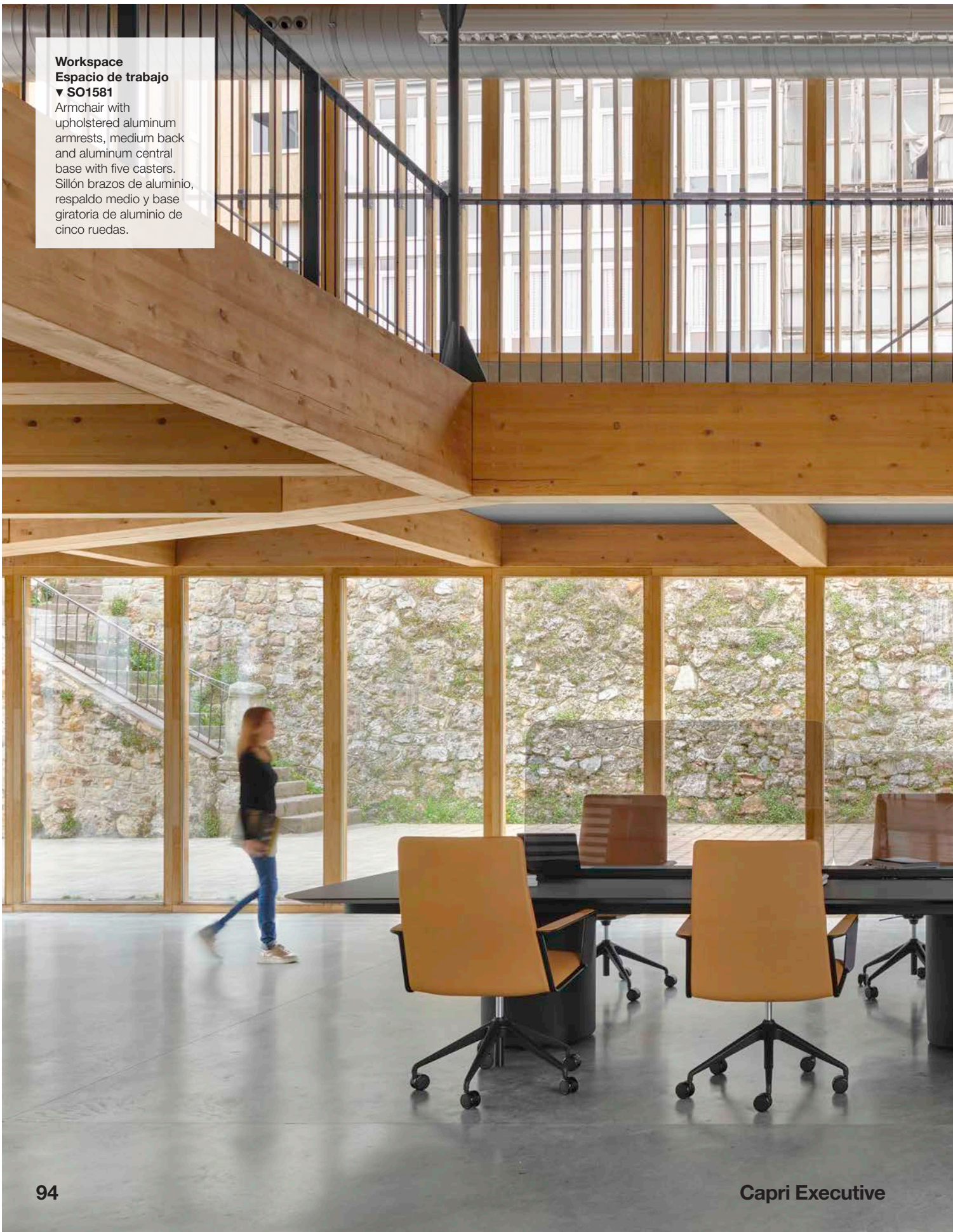







**Workspace**  
**Espacio de trabajo**

**▼ SO1585**

Armchair with aluminum armrest, high back and aluminum central base. Walnut veneer backrest. Sillón con brazos de aluminio, respaldo alto y base central de aluminio. Respaldo de madera de nogal.







# Capri Lounge

Capri lounge is a lounge chair with its own personality and focused on the comfort and high-end aesthetic. Like the great classic lounge chairs, it is extraordinarily comfortable and takes center stage in any space where it is installed.

It conveys solidity, stability and harmony from an essential design.

Capri Lounge es una butaca con personalidad propia y centrada en el confort y la representatividad. Como las grandes butacas clásicas, es extraordinariamente confortable y toma el protagonismo en cualquier espacio donde se integra. Transmite solidez, estabilidad y armonía a partir de un diseño esencial.





Capri Lounge

**Waiting area**  
**Zona de espera**

▼ **BU1693**

Lounge chair with upholstered shell and arms and aluminum swivel four-star base with self-return system.  
Butaca con carcasa y brazos tapizados y base central giratoria de aluminio de cuatro aspás con sistema de retorno.









◀ **BU1694**

Upholstered lounge chair. Aluminum arms with upholstered top face. Swivel four-star base with self-return system. Butaca tapizada. Brazos de aluminio con la parte superior tapizada. Base central giratoria de aluminio de cuatro aspas con sistema de retorno.

◀ **RS1697**

Upholstered ottoman with aluminum swivel four-star base. Reposapiés tapizado con base central de aluminio de cuatro aspas.

▼ **BU1694**

▼ **RS1697**

**Waiting area**

**Zona de espera**

▶ **BU1693**

Lounge chair with upholstered shell and arms and aluminum swivel four-star base with self-return system.

Butaca con carcasa y brazos tapizados y base central giratoria de aluminio de cuatro aspas con sistema de retorno.







Capri Lounge



◀ **BU1696**

Lounge chair with upholstered shell and arms. Steel sled base.  
Butaca tapizada. Brazos tapizados. Base de patín de acero.

**Waiting area**

**Zona de espera**

▼ **BU1693**

Lounge chair with upholstered shell and arms and aluminum swivel four-star base with self-return system.  
Butaca con carcasa y brazos tapizados y base central giratoria de aluminio de cuatro aspas con sistema de retorno.

**Waiting area**

**Zona de espera**

► **BU1693**

Lounge chair with upholstered shell and arms and aluminum swivel four-star base with self-return.  
Butaca con carcasa y brazos tapizados y base central giratoria de aluminio de cuatro aspas con sistema de retorno.







▼ **BU1700**

Upholstered lounge chair. Upholstered arms. Four-star solid beech wood central swivel base and self-return system.

Butaca tapizada. Brazos tapizados. Base central giratoria de cuatro aspas de madera maciza de haya con sistema de retorno.

▼ **BU1701**

Lounge chair with upholstered shell and arms. Four-star solid beech wood central swivel base and self-return system.

Butaca tapizada. Brazos de aluminio con la parte superior tapizada. Base central giratoria de cuatro aspas de madera maciza de haya con sistema de retorno.

**Waiting area**

**Zona de espera**

► **BU1700**





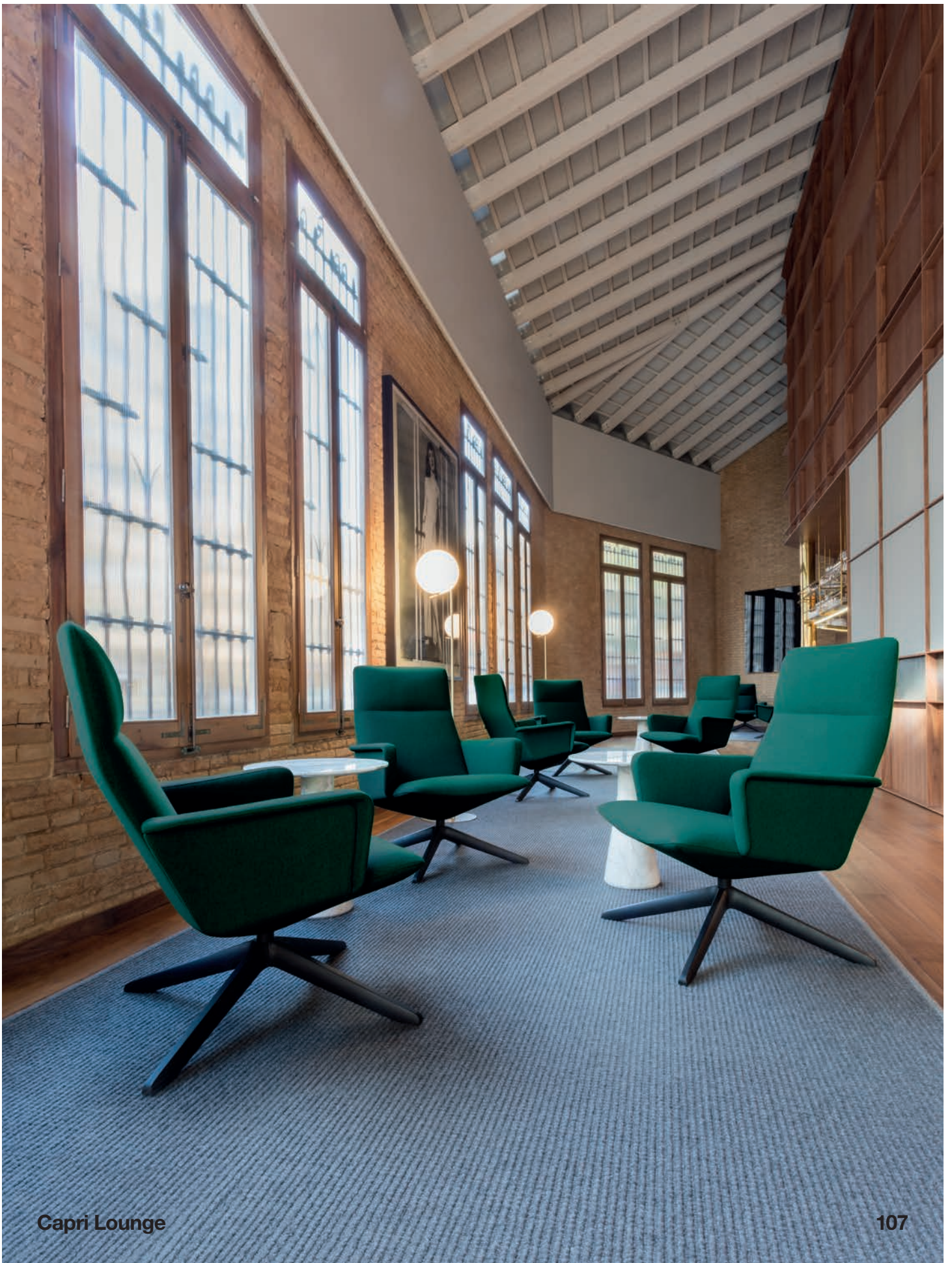

▼ **BU1737**

Low back lounge chair  
with aluminum armrests.  
Aluminum central base.  
Butaca de respaldo bajo  
y brazos de aluminio.  
Base central aluminio.

▼ **BU1742**

Low back lounge chair  
with upholstered armrests.  
Wooden central swivel base.  
Butaca de respaldo bajo  
y brazos tapizados. Base  
central giratoria de madera.

**Waiting area**

**Zona de espera**

► **BU1737**





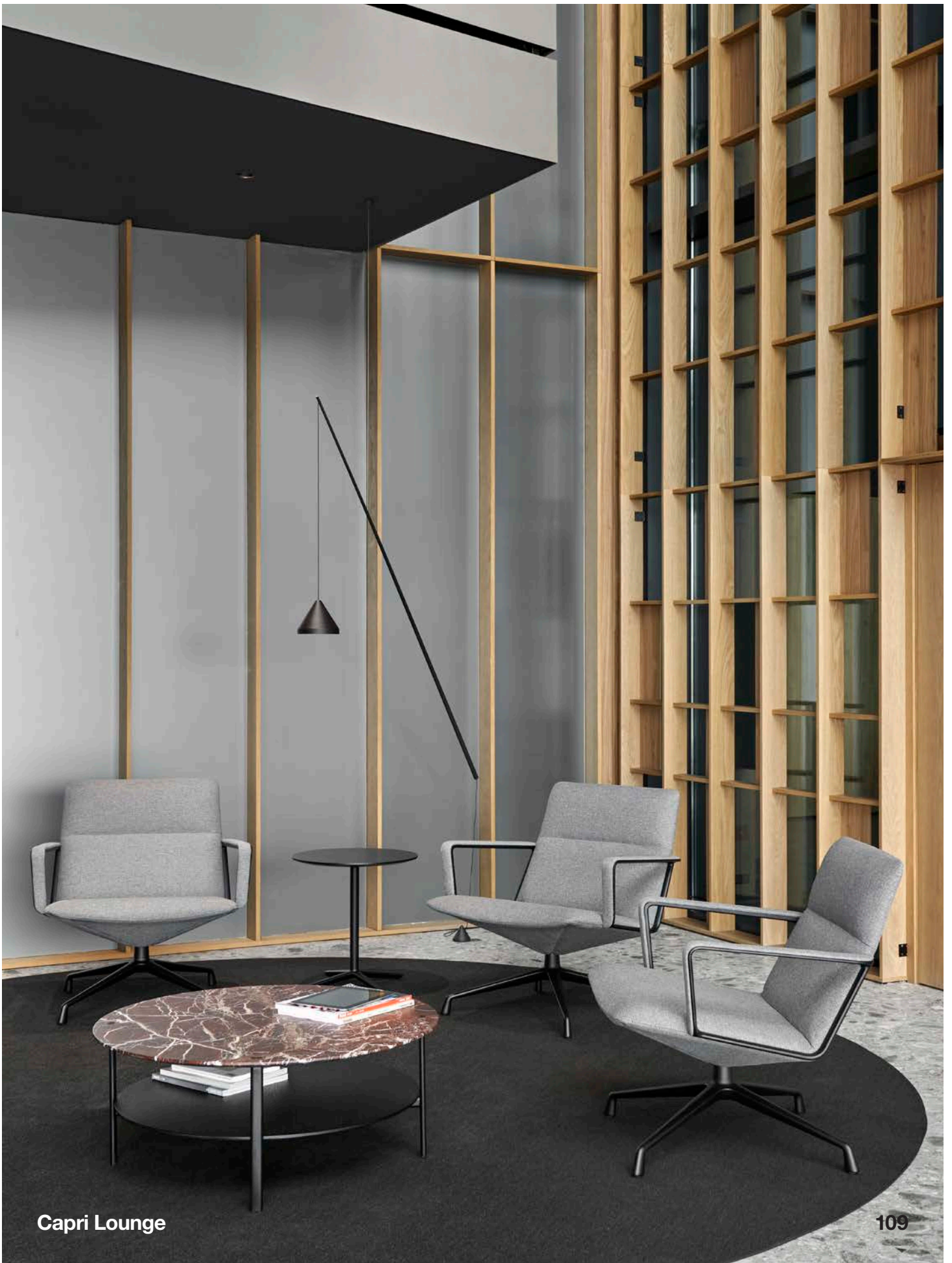

Capri Lounge

# Carlotta

From an essential and timeless design, the Carlotta chair demonstrates how the wood and the hand can define the identity of a piece. As a chair -with and without arms- or stool, it offers different backrest heights. Built to guarantee maximum resistance in the most demanding uses, it is highlighted for its simple lines and versatility of uses, both in collective and residential spaces.

Desde un diseño esencial y atemporal, Carlotta muestra como la madera y la mano pueden definir la identidad de una pieza. Como silla -con y sin brazos- o banqueta, ofrece diferentes alturas de respaldo. Construida para garantizar la máxima resistencia en los usos más exigentes, destaca por sus líneas sencillas y su versatilidad de usos, tanto en espacios colectivos como residenciales.









◀ **SI0915**

Upholstered chair.  
Solid beech wood frame.  
Silla tapizada. Estructura  
de madera maciza de haya.

◀ **SO0916**

Upholstered armchair.  
Solid beech wood frame.  
Sillón tapizado. Estructura  
de madera maciza de haya.

**Waiting area**

**Zona de espera**

◀ **SO0916**

**Residential**

**Hogar**

▼ **SO0916**











**Restaurant  
Restaurante**

◀ **SI0991**

Upholstered chair.  
Solid beech wood frame.  
Small version.  
Silla tapizada. Estructura  
de madera maciza de haya.  
Versión pequeña.

◀ **BQ0923**

Upholstered barstool.  
Solid beech frame.  
Banqueta alta tapizada.  
Estructura de madera  
maciza de haya.

◀ **BQ0943**

Upholstered counter  
stool. Solid beech frame.  
Banqueta baja tapizada.  
Estructura de madera  
maciza de haya.

**Waiting area**

**Zona de espera**

▼ **BU0926**

Upholstered lounge chair.  
Solid beech wood frame.  
Butaca tapizada. Estructura  
de madera maciza de haya.



# Carola

Carola stands out for its elegance and incomparable wood finish. Both the upholstered and oak board seat versions convey warmth and comfort. It is the perfect addition to any bright open area.

Carola destaca por su línea esencial y por la textura inigualable de la madera. Es elegante, transmite calidez y resulta muy cómoda, tanto tapizada como con asiento de tablero de roble. Carola encaja a la perfección en ambientes diáfanos y luminosos.







◀ **SI0905**

Chair. Solid beech wood frame.  
Oak board seat.  
Silla. Asiento de tablero de roble.  
Estructura de madera maciza de haya.

**Cafeteria**

**Cafetería**

▼ **SO0902**

Armchair. Solid beech wood frame. Oak board seat.  
Sillón. Asiento de tablero de roble. Estructura de madera maciza de haya.

**Workspace**

**Espacio de trabajo**

▶ **SI0906**

Chair. Solid beech wood frame. Upholstered seat.  
Silla. Asiento tapizado. Estructura de madera maciza de haya.















**Educational  
Educativo**

◀ **SO0902**

Armchair. Solid beech wood frame. Oak board seat.  
Sillón. Asiento de tablero de roble. Estructura de madera maciza de haya.

**Cafeteria  
Cafetería**

▲ **SO0908**

Armchair with solid beech wood backrest and frame and upholstered seat. Wider version.  
Sillón con asiento tapizado y respaldo y estructura de madera maciza de haya. Versión ancha.

▶ **SO0907**

Armchair with solid beech wood backrest and frame and oak board seat. Wider version.  
Sillón con asiento de tablero de roble y respaldo y estructura de madera maciza de haya. Versión ancha.



# Couvé

In the Couvé armchair, comfort is expressed in a harmonious and dynamic way. Its careful upholstery work recalls the elegance of the classics with a contemporary presence. It offers two different versions of width that are combined with wooden bases and optionally with wheels, to equip corporate and collaboration environments as well as residential spaces.

En el sillón Couvé, el confort se expresa de un modo armónico y dinámico. Su cuidadoso trabajo de tapizado recuerda la elegancia de los clásicos con una presencia contemporánea. Ofrece dos versiones diferentes de anchura que se combinan con bases de madera y opcionalmente con ruedas, para equipar ambientes corporativos y de colaboración al igual que espacios residenciales.









**Waiting area**  
**Zona de espera**

◀ **SO1267**

Armchair with upholstered seat and backrest and four-legged solid beech wood frame.  
Sillón con asiento y respaldo tapizado y base de cuatro patas de madera maciza de haya.

**Waiting area**  
**Zona de espera**

▼ **SO1267**



► **SO1274**

Armchair with upholstered seat and backrest and four-legged solid beech wood frame with casters.  
Sillón con asiento y respaldo tapizado y base de cuatro patas de madera maciza de haya con ruedas.

**Waiting area**

**Zona de espera**

▼ **SF1266**

Three-seater upholstered sofa.  
Sofá tapizado de tres plazas.

▼ **SF1265**

Two-seater sofa upholstered sofa.  
Sofá tapizado de dos plazas.

▼ **BU1264**

Upholstered lounge chair and four-legged solid beech wood frame.  
Butaca tapizada con base de patas de madera maciza de haya.





**Workspace**  
**Zona de trabajo**  
▼ **BU1276**

Lounge chair with upholstered seat and backrest and four-legged solid beech wood frame.  
Butaca con asiento y respaldo tapizado y base de cuatro patas de madera maciza de haya.



# Duos

Duos is characterized by its formal synthesis and functionality. It is an essential, stackable design and it is available as a chair and armchair with upholstered or wooden versions. Duos is the result of an intense formal search based on new constructive solutions, which are synthesized in a light, timeless and very comfortable collection.

Duos se caracteriza por su síntesis formal y funcionalidad. Es un diseño esencial, apilable y está disponible como silla y sillón con versiones tapizadas o en madera. Duos es el resultado de una intensa búsqueda formal a partir de nuevas soluciones constructivas, que se sintetizan en una colección ligera, atemporal y muy comfortable.

Jasper Morrison





**Workspace**  
**Zona de trabajo**  
▼ SI2750

Stackable chair with beech plywood board seat and backrest and solid beech wood frame.

Silla apilable con asiento y respaldo de tablero de haya y estructura de madera maciza de haya.









◀ **SI2750**

Stackable chair with beech plywood board seat and backrest and solid beech wood frame.  
Silla apilable con asiento y respaldo de tablero de haya y estructura de madera maciza de haya.

▼ **SO2753**

Stackable armchair with upholstered seat and backrest and solid beech wood frame.  
Sillón apilable con asiento y respaldo tapizado y estructura de madera maciza de haya.

▼ **SI2754**

Stackable chair with upholstered seat, wood backrest and solid beech wood frame.  
Silla apilable con asiento tapizado, respaldo de tablero contrachapado de haya y estructura de madera maciza de haya.

▼ **SI2752**

Stackable chair with upholstered seat and backrest and solid beech wood frame.  
Silla apilable con asiento y respaldo tapizado y estructura de madera maciza de haya.

**Cafeteria**

**Cafetería**

▶ **SI2750**







▼ **BQ2761**

Counter stool with upholstered seat and backrest and solid beech wood frame.  
Banqueta baja con asiento y respaldo tapizado y estructura de madera maciza de haya.

▼ **BQ2756**

Barstool with wood seat and backrest.  
Banqueta alta con asiento y respaldo de tablero de haya y estructura de madera maciza de haya.

**Cafeteria**

**Cafetería**

► **BQ2760**

Barstool with upholstered seat and backrest and solid beech wood frame.  
Banqueta con asiento y respaldo tapizado y estructura de madera maciza de haya.









**Cafeteria**

**Cafeteria**

**▼ SI2750**

Stackable chair with beech plywood board seat and backrest and solid beech wood frame.

Silla apilable con asiento y respaldo de tablero de haya y estructura de madera maciza de haya.









◀ **SO2755**

Stackable armchair with upholstered seat, beech plywood backrest and solid beech wood frame.

Sillón apilable con asiento tapizado, respaldo de tablero contrachapado de haya y estructura de madera maciza de haya.

▼ **SO2755**

▼ **SO2751**

Stackable armchair with beech plywood board seat and backrest and solid beech wood frame. Sillón apilable con asiento y respaldo de tablero de haya y estructura de madera maciza de haya.

**Cafeteria**

**Cafeteria**

▶ **SI2752**

Stackable chair with upholstered seat and backrest and solid beech wood frame.

Silla apilable con asiento y respaldo tapizado y estructura de madera maciza de haya.







# Flex Armchair

The Flex Armchair is a reflection of a studied evolution in flexibility and lightness. It is an innovative seat characterized by its svelte shell with thermopolymer, padded, or fully upholstered arms available. It's different base options meet the requirements of new work, community and home spaces that demand flexible and expressive designs.

Flex Armchair es reflejo de una estudiada evolución en flexibilidad y ligereza. Es un innovador asiento que se caracteriza por su carcasa estilizada con brazos, disponible en termopolímero, plafonada o completamente tapizada. Sus diferentes opciones de bases resuelven los requisitos de los nuevos espacios de trabajo, colectividad y hogar que demandan diseños flexibles y representativos.





**Flex Armchair**

► **SO1662\***

Upholstered armchair with thermopolymer central base with five casters, swivel and pneumatic height adjustment.  
Sillón con asiento y respaldo tapizado y base central giratoria de termopolímero de cinco ruedas regulable en altura.

▼ **SO1647\***

Armchair with upholstered seat pad. Solid beech wood central swivel base.  
Sillón con carcasa tapizada base central giratoria de cuatro aspas de madera.

▼ **SO1613**

Armchair with upholstered seat pad. Four-legged solid beech wood base.  
Sillón con asiento plafonado. Base de cuatro patas de madera maciza de haya.

**Workspace**

**Espacio de trabajo**

► **SO1646\***

Upholstered armchair. Swivel central base and return system.  
Sillón tapizado. Base central giratoria con sistema de retorno.

\* Optional parallel stitching upholstery.

\* Costuras paralelas opcionales en el tapizado.







**Workspace**  
**Espacio de trabajo**  
**▼ SO1661**

Upholstered armchair with aluminum central base with five casters, swivel and pneumatic height adjustment.  
Sillón con asiento y respaldo tapizado y base central giratoria de aluminio de cinco ruedas regulable en altura.







**Flex Armchair**

# Flex Chair

The Flex chair offers comfort and versatility by harmonizing materials, uses, and new needs without forgetting its seat's simple and natural gesture, which adapts to the body in an enveloping way. Its thermopolymer or upholstered shell is combined with metal or wood bases, adapting to workspaces and meeting areas, collaboration or gathering, or in the private sphere of the home.

Flex Chair ofrece comodidad y versatilidad armonizando materiales, usos y nuevas necesidades sin olvidar el gesto sencillo y natural de su asiento, que se adapta al cuerpo de forma envolvente. Su carcasa de termopolímero o tapizada se combina con bases metálicas o de madera, adaptándose a espacios de trabajo y zonas de reunión, colaboración o de reunión o en el ámbito privado del hogar.





**Flex Chair**

► **SI1300**

Stackable thermopolymer chair. Steel sled base.  
Silla apilable con carcasa de termopolímero.  
Base de patín de acero.

**Workspace**

**Espacio de trabajo**

▼ **SI1302**

Stackable thermopolymer chair.  
Four steel legs.  
Silla apilable con carcasa de termopolímero.  
Base de cuatro patas de acero.





**Workspace**

**Espacio de trabajo**

**▼ SI1314**

Chair with a four-legged  
solid beech wood base.  
Thermopolymer seat and  
backrest Upholstered seat.

Silla con carcasa de  
termopolímero, asiento  
plafonado y base de cuatro patas  
de madera maciza de haya.



► **SI1300**

Stackable upholstered chair. Steel sled base.  
Silla apilable con carcasa tapizada. Base de patín de acero.

**Meeting room**  
**Sala de reunión**

▼ **SO1301**

Stackable armchair with a steel sled base. Thermopolymer seat and backrest.

Sillón apilable con carcasa de termopolímero y base de patín de varilla de acero.

**Home office**

► **SI1300**

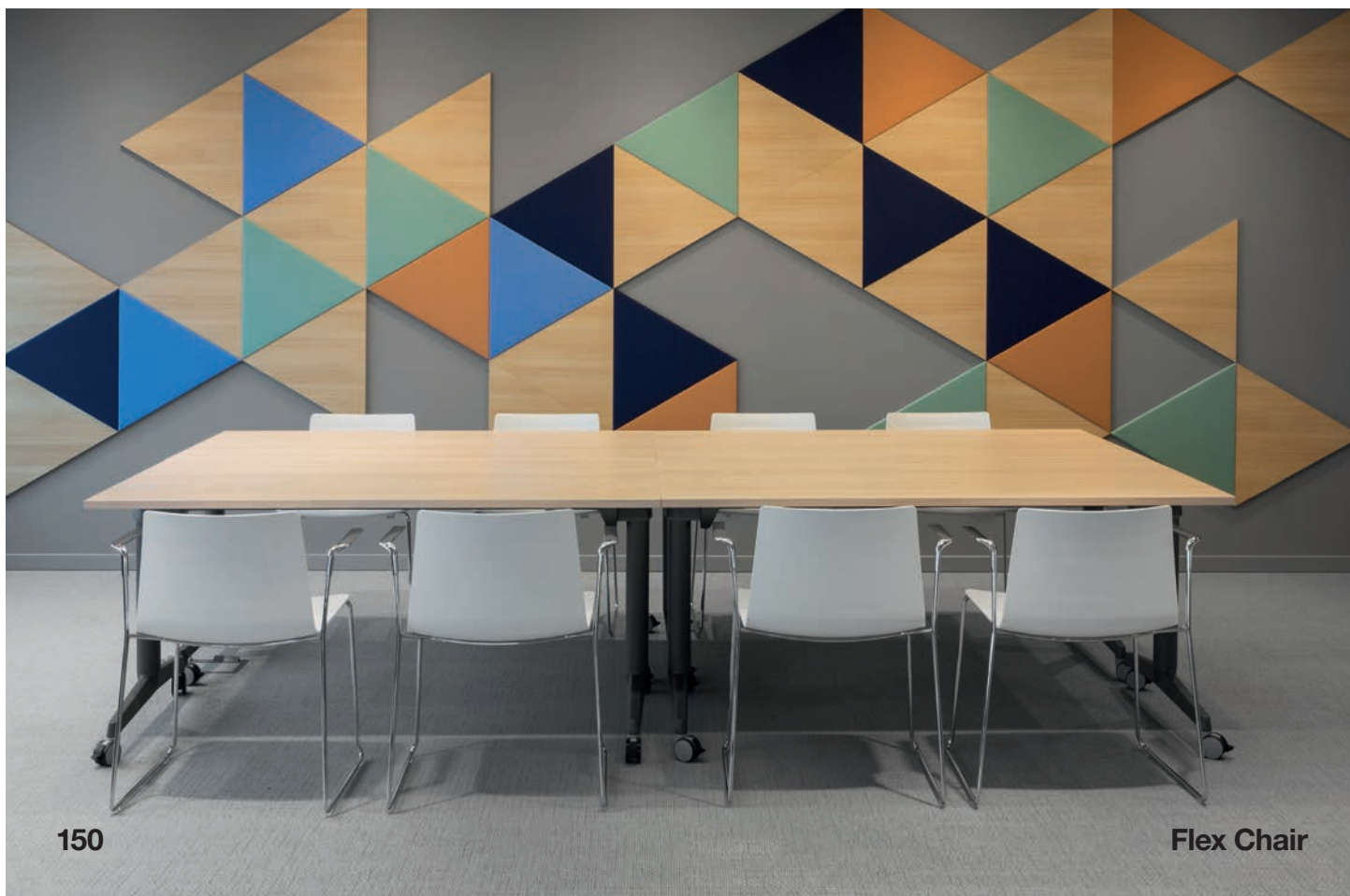





**Flex Chair**



▲ **SI1359 \***

Upholstered chair with steel cantilever base.  
Silla tapizada con base cantilver de acero.

▲ **SO1305 \***

Upholstered armchair. Aluminum swivel central base and return system.  
Sillón con carcasa tapizada. Base central giratoria de aluminio con sistema de retorno.

► **SO1311**

Upholstered armchair with thermopolymer central base with five casters, swivel and pneumatic height adjustment.  
Sillón con asiento y respaldo tapizado y base central giratoria de termopolímero de cinco ruedas regulable en altura.

**Meeting room**

**Sala de reunión**

► **SI1304**

Upholstered chair. Swivel central base and return system.  
Silla con carcasa tapizada.  
Base central giratoria de aluminio con sistema de retorno.

\* Optional parallel stitching upholstery.

\* Costuras paralelas opcionales en el tapizado.







**Conference room**

**Sala de reunión**

**▼ SO1305\***

Upholstered armchair.

Polished aluminum

swivel central base

and return system.

Sillón con carcasa

tapizada. Base central

giratoria de aluminio pulido

con sistema de retorno.



\* Optional parallel stitching upholstery.

\* Costuras paralelas opcionales en el tapizado.





## Workspace

### Espacio de trabajo

#### ► BQ1316 \*

Barstool. Four-legged steel tube swivel base. Upholstered shell. Banqueta alta. Base giratoria de cuatro patas de acero. Carcasa tapizada.

#### ▼ BQ1309 \*

Thermopolymer counter stool. Four steel legs. Banqueta baja de termopolímero. Base de cuatro patas de acero.

#### ▼ BQ1312

Stackable thermopolymer barstool. Steel sled base. Banqueta alta apilable de termopolímero. Base de patín de acero.

## Cafeteria

### Cafetería

#### ► BQ1316

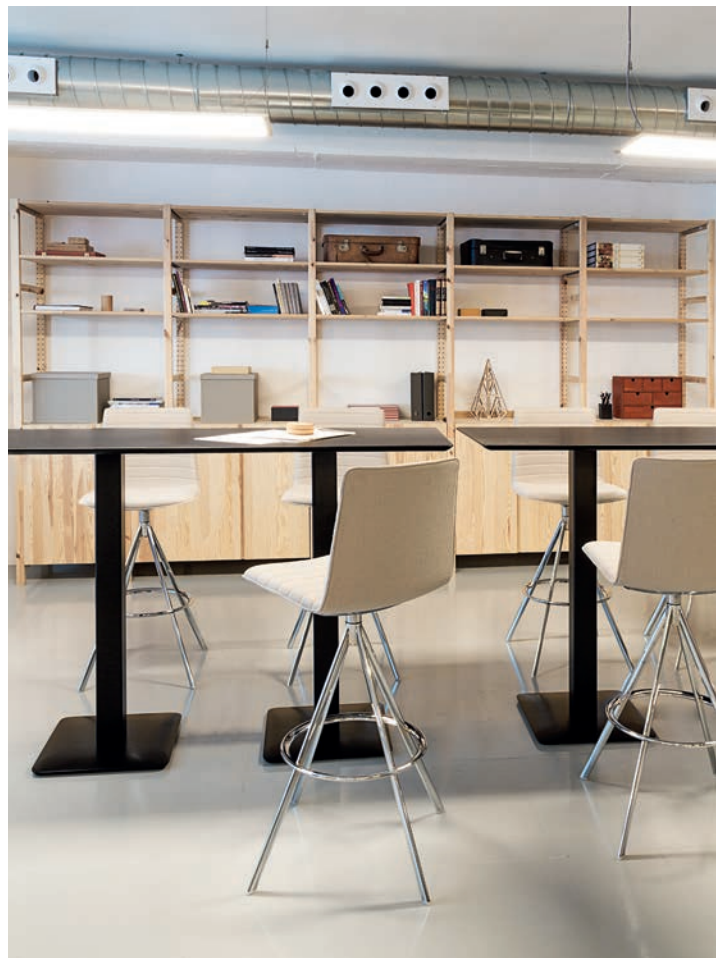

\* Optional parallel stitching upholstery.

\* Costuras paralelas opcionales en el tapizado.







**Flex Chair**

**Residential**

**Hogar**

**▼ BQ1312**

Stackable thermopolymer  
barstool. Steel sled base.  
Banqueta alta apilable de  
termopolímero. Base  
de patín de acero.

Optional parallel  
upholstery.  
Costuras paralelas  
opcionales en el tapizado.





## Cafeteria

### Cafeteria

#### ▼ SI1302

Stackable thermopolymer chair.

Four steel legs.

Silla apilable con carcasa de termopolímero.

Base de cuatro patas de acero.

#### ▼ BQ1334

Barstool with four-legged steel swivel base.

Thermopolymer shell.

45mm/17.75in. seating width.

Barqueta alta con base

giratoria de cuatro patas de acero.

Carcasa de termopolímero.

45mm. anchura de asiento.



**Cafeteria**

**Cafeteria**

**▼ BQ1336 \***

Barstool with a four-legged solid beech wood base. Upholstered shell. Banqueta alta con base de cuatro patas de madera maciza de haya. Carcasa tapizada.







**Flex Chair**

**Residential  
Hogar**

**▼ BQ1308**

Barstool with Eco thermo-polymer shell and 4 tubular steel legs.  
Banqueta alta con base de cuatro patas de acero.







# Flex High Back

The Flex High Back has the same simplicity and versatility as the Flex Collection however its slightly higher backrest that provides it with a distinctive aesthetic. It's the perfect office chair and an elegant option for restaurant projects or large assemblies. The collection also includes stools with different base and height options.

La serie Flex High Back destaca por su sobriedad, su versatilidad de usos y un respaldo ligeramente más alto que le proporcionan una estética diferenciada. Es la perfecta silla de oficina y también una solución elegante en proyectos de hostelería o grandes colectividades. La colección incluye también banquetas con diferentes opciones de bases y alturas.





**Flex High Back**

► **SO1659 \***

Upholstered armchair with thermopolymer central base with five casters, swivel and pneumatic height adjustment.  
Sillón con asiento y respaldo tapizado y base central giratoria de termopolímero de cinco ruedas regulable en altura.

▼ **SI1656 \***

Upholstered chair. Swivel aluminum central base with five casters and height adjustment.  
Silla tapizada. Base central giratoria de aluminio con cinco ruedas, regulable en altura.

▼ **SO1644 \***

Upholstered armchair. Swivel central base and return system.  
Sillón tapizado. Base central giratoria con sistema de retorno.

\* Optional parallel stitching upholstery.

\* Costuras paralelas opcionales en el tapizado.





**Meeting room**  
**Sala de reunión**  
**▼ SI1656 \***

Upholstered chair.  
Central base with  
four casters.  
Silla tapizada. Base  
central con cuatro ruedas.









**Meeting room**  
**Sala de reunión**  
**▼ SI1656 \***

Upholstered chair.  
Central base with  
four casters.  
Silla tapizada. Base  
central con cuatro ruedas.





◀ **SO1644**

Upholstered armchair. Swivel central base and return system.  
Sillón con carcasa tapizada.  
Base central giratoria con sistema de retorno.

▼ **SO1610 \***

Stackable upholstered armchair. Four steel legs.  
Sillón apilable con carcasa tapizada. Base de cuatro patas de acero.

▼ **SI1621**

Stackable thermopolymer chair. Steel sled base.  
Silla apilable con carcasa de termopolímero. Base de patín de acero.

▼ **SI1621**

**Workspace**

**Espacio de trabajo**

▶ **SI1601**

Thermopolymer chair. Four-legged solid beech wood base.  
Silla con carcasa de termopolímero. Base de cuatro patas de madera maciza de haya.

\* Optional parallel stitching upholstery.

\* Costuras paralelas opcionales en el tapizado.







**Flex High Back**

▼ **SO1633**

Thermopolymer armchair  
with cantilever base.  
Sillón de termopolímero  
con base cantilever de acero.

▼ **SO1633 \***

Upholstered armchair  
with cantilever base.  
Sillón tapizado con base  
cantilever de acero.

**Workspace**

**Espacio de trabajo**

► **SO1633 \***

Upholstered armchair  
with cantilever base.  
Sillón tapizado con  
base cantilever de acero.

\* Optional parallel stitching  
upholstery.

\* Costuras paralelas  
opcionales en el tapizado.







► **BQ1668**

Barstool. Four-legged steel tube swivel base. Banqueta alta. Base giratoria de cuatro patas de acero.

▼ **BQ1666 \***

Barstool. Four solid beech legs. Upholstered shell. Banqueta alta. Cuatro patas de madera maciza de haya. Carcasa tapizada.

▼ **BQ1672 \***

Counter stool. Four solid beech legs. Upholstered shell. Banqueta baja. Cuatro patas de madera maciza de haya. Carcasa tapizada.

**Waiting area**

**Zona de espera**

► **BQ1677 \***

Barstool. Stackable upholstered barstool. Steel sled base. Banqueta alta apilable tapizada. Base de patín de acero.

\* Optional parallel stitching upholstery.

\* Costuras paralelas opcionales en el tapizado.







**Flex High Back**

# Flex Corporate

Flex Corporate consists of an armchair version with a fully upholstered shell, wider seat, higher backrest, and thicker foam to increase its luxury and comfort. Its uses extend to corporate and educational spaces, convention centers, and certain workspaces in the home office.

Flex Corporate se compone de una versión de sillón con carcasa completamente tapizada, un asiento más ancho, un respaldo más alto y una espuma de mayor espesor para incrementar su comodidad y confort. Sus usos se extienden a espacios corporativos, educacionales, centros de convenciones y a determinados espacios de trabajo del hogar y el “home office”.





**Office**  
**Oficina**

► **SO1611 \***

Stackable armchair with four tubular steel legs. Fully upholstered seat and backrest.  
Sillón apilable con carcasa tapizada y base de cuatro patas de tubo de acero.

▼ **SO1611 \***

▼ **SI1603 \***

Stackable chair with four tubular steel legs. Fully upholstered seat and backrest.  
Silla apilable con carcasa tapizada y base de cuatro patas de tubo de acero.

**Conference room**

**Sala de reunión**

► **SI1639 \***

Chair with a four star central aluminum swivel base and self return system.  
Fully upholstered seat and backrest.  
Silla con carcasa tapizada y base central giratoria de aluminio de cuatro aspas con sistema de retorno.



\* Optional parallel stitching upholstery.

\* Costuras paralelas opcionales en el tapizado.



178



Flex Corporate





## Workspace

### Espacio de trabajo

#### ► SI1639\*

Upholstered chair with a four star central aluminum swivel base.  
Silla tapizada y base central giratoria de cuatro aspas de aluminio.

#### ► SO1660\*

Upholstered armchair. Swivel polished aluminum base with five casters, height adjustment.  
Sillón tapizado. Base central giratoria con cinco ruedas, regulable en altura.

## Workspace

### Espacio de trabajo

#### ▼ SO1660\*



\* Optional parallel stitching upholstery.

\* Costuras paralelas opcionales en el tapizado.





**Workspace**  
**Espacio de trabajo**  
**► SO1634\***

Upholstered armchair  
with cantilever base.  
Sillón tapizado con base  
cantilever de acero.



**Workspace**  
**Espacio de trabajo**  
▼ SI1657\*

Upholstered chair. Swivel  
polished aluminum base with  
five casters, height adjustment.  
Silla tapizada. Base central  
giratoria de aluminio con cinco  
ruedas, regulable en altura.







# Flex Executive

Thanks to its generous proportions and studied comfort, this collection exceeds the requirements of conference seating through its attractive and timeless design. Available in three backrest heights and central or caster base options.

Gracias a sus generosas dimensiones y a su estudiado confort, es capaz de satisfacer las necesidades de su función operativa a través de un diseño atractivo y atemporal. Propone tres alturas de respaldo y opciones de base central o ruedas.





**Meeting room**  
**Sala de reunión**

**▼ SO1861\***

High back armchair with upholstered shell and back finished in walnut veneer. Central swivel base with five casters. Height adjustable. Sillón de respaldo alto con carcasa tapizada y respaldo en madera de nogal. Base central giratoria de cinco ruedas. Altura regulable.

\* Optional parallel stitching upholstery.

\* Costuras paralelas opcionales en el tapizado.







► **SI1862\***

Low back chair. Upholstered shell. Thermopolymer swivel base with central column and five casters, height adjustable.  
Silla de respaldo bajo. Carcasa tapizada. Base central de termopolímero con 5 ruedas, giratoria y regulable en altura.

▼ **SO1860\***

Intermediate back armchair with upholstered shell and adjustable central aluminum swivel base with five casters.  
Sillón de respaldo intermedio con carcasa tapizada y base central giratoria de aluminio con cinco ruedas regulable.

▼ **SO1845\***

Intermediate back armchair with upholstered shell and aluminum swivel four-star base with self-return.  
Sillón de respaldo intermedio con carcasa tapizada y base central giratoria de aluminio de cuatro aspas con sistema de retorno.

\* Optional parallel stitching upholstery.

\* Costuras paralelas opcionales en el tapizado.



**188**



**Flex Executive**



► **SO1846\***

High back armchair. Upholstered shell. Aluminium swivel base with central column and four-star foot, with self return system and polished aluminum finish. Back finish in walnut veneer.

Sillón de respaldo alto. Carcasa tapizada. Base central de aluminio de cuatro aspas, con sistema de retorno en acabado aluminio pulido. Respaldo en madera de nogal.

**Workspace**

**Espacio de trabajo**

▼ **SO1846\***



\* Optional parallel stitching upholstery.

\* Costuras paralelas opcionales en el tapizado.



**Waiting area**  
**Zona de espera**

▼ **SO1845\***

Intermediate back armchair  
with upholstered shell and  
aluminum swivel four-star  
base with self-return.

Sillón de respaldo intermedio  
con carcasa tapizada y base  
central giratoria de aluminio  
de cuatro aspas con sistema  
de retorno.





**Meeting room  
Sala de reunión**

**▼ SO1845\***

Intermediate back armchair with upholstered shell and aluminum swivel four-star base with self-return.

Sillón de respaldo intermedio con carcasa tapizada y base central giratoria de aluminio de cuatro aspas con sistema de retorno.

\* Optional parallel stitching upholstery.

\* Costuras paralelas opcionales en el tapizado.



► **BU1895\***

High back lounge chair with arms. Upholstered shell. Aluminium swivel base with central column and four-star foot, with self return system. Back finish in Walnut veneer.

Butaca de respaldo alto con brazos. Carcasa tapizada. Base central de aluminio de cuatro aspas, con sistema de retorno. Respaldo en madera de Nogal.

▼ **BU1892\***

Low back lounge chair. Upholstered shell. Aluminium swivel base with central column and four-star, with self return system.

Butaca de respaldo bajo. Carcasa tapizada. Base central de aluminio de cuatro aspas, con sistema de retorno.

▼ **BU1893\***

Low back lounge chair with arms. Upholstered shell. Aluminium swivel base with central column and four-star, with self return system.

Butaca de respaldo bajo con brazos. Carcasa tapizada. Base central de aluminio de cuatro aspas, con sistema de retorno.



\* Optional parallel stitching upholstery.

\* Costuras paralelas opcionales en el tapizado.





Waiting area  
Zona de espera  
▼ BU1895\*

\* Optional parallel stitching  
upholstery.  
\* Costuras paralelas  
opcionales en el tapizado.



# Gala

Gala is a flexible seating, fully upholstered, with great customization possibilities and with different bases available in wood or aluminum. The strong and archetypal features of the silhouette are reminiscent of contemporary classics, making it highly adaptable for work and meeting spaces or in the private sphere of the home, in dining areas, or next to the desk.

Gala es un asiento flexible, totalmente tapizado, con grandes posibilidades de personalización y diferentes bases disponibles en madera o de aluminio. Los rasgos marcados y arquetípicos de la silueta recuerdan a los clásicos contemporáneos haciéndola sumamente adaptable para espacios de trabajo y de reunión o en el ámbito privado del hogar, en zonas de comedor o junto al escritorio.







**Meeting room**  
**Sala de reunión**

◀ **SO0718**

Armchair with upholstered shell and four star central aluminum swivel base with self-return system.

Sillón con carcasa tapizada y base central giratoria de aluminio de cuatro aspas con sistema de retorno.

▼ **SO0721**

Armchair with upholstered shell and steel oval cantilever base.

Silla con carcasa tapizada y base cantilever de pletina ovalada de acero

▼ **SO0720**

Armchair with upholstered shell and four-legs thermopolymer base.

Sillón con carcasa tapizada y base de cuatro patas de termopolímero.

**Residential**

**Hogar**

▶ **SO0723**

Armchair with upholstered shell and thermopolymer central base with five casters, swivel and pneumatic height adjustment.

Sillón con carcasa tapizada y base central giratoria de termopolímero de cinco ruedas, regulable en altura.







**Meeting room**  
**Sala de reunión**  
**▼ SO0722**

Armchair with upholstered shell and aluminum central base with five casters, swivel and pneumatic height adjustment.  
Sillón con carcasa tapizada y base central giratoria de aluminio de cinco ruedas, regulable en altura.







**Workplace**  
**Espacio de trabajo**  
▼ **SO0719**

Armchair with upholstered shell and 4-legs steel base finished in polished chrome, white or black.  
Sillón con carcasa tapizada y base de 4 patas de acero en acabado cromo brillo, blanco o negro.







**Workplace**  
**Espacio de trabajo**  
▼ **SO0720**

Armchair with upholstered shell and 4-legs thermopolymer injection base finished in black.  
Sillón con carcasa tapizada y base de inyección de termopolímero en cabado negro.







# Happy

Lightweight, calm and resilient. Happy is the perfect side chair for any residential or public space. The chair is stackable and the armchair has added comfort without losing its lightness. Both versions accentuate the warmth and grain of solid beech wood.

Ligera, tranquila y resistente. Happy es el perfecto asiento auxiliar de ambientes residenciales y espacios públicos. La silla es apilable y el sillón incorpora un plus de comodidad sin perder en ligereza, ambos expresan la calidez y la textura de la madera de haya maciza.





Happy

205

**Cafetería**  
**Cafetería**  
▼ SI0374

Stackable chair. Oak board seat and backrest.  
Silla apilable. Asiento y respaldo de tablero de roble.

**Conference room**  
**Sala de reunión**  
► SO0375

Armchair. Oak board seat and backrest.  
Sillón. Asiento y respaldo de tablero de roble.







# Hula

An iconic and functional barstool, was born as a visual game based on the symmetry between the seat, the base and the orbital position of the footrest. Height adjustable, it is constructed from injected aluminum in different colors and the seat is upholstered or in wood. Offered high- and low-back versions, for workspaces and collaboration, restaurants, hotels or cantinas, and at home.

Una banqueta icónica y funcional, que nace como un juego visual a partir de la simetría entre el asiento, la base y la posición orbital del reposapiés. Regulable en altura, está fabricada con aluminio inyectado en diferentes colores y el asiento tapizado o en madera.

Ofrece versiones de respaldo alto y bajo, para espacios de trabajo y colaboración, restaurantes, hoteles o cantinas y en el hogar.





**Workspace**  
**Espacio de trabajo**

▼► **BQ2968**

Barstool with upholstered seat and injection swivel central base.

Banqueta alta con asiento tapizado y base central giratoria de inyección de aluminio.





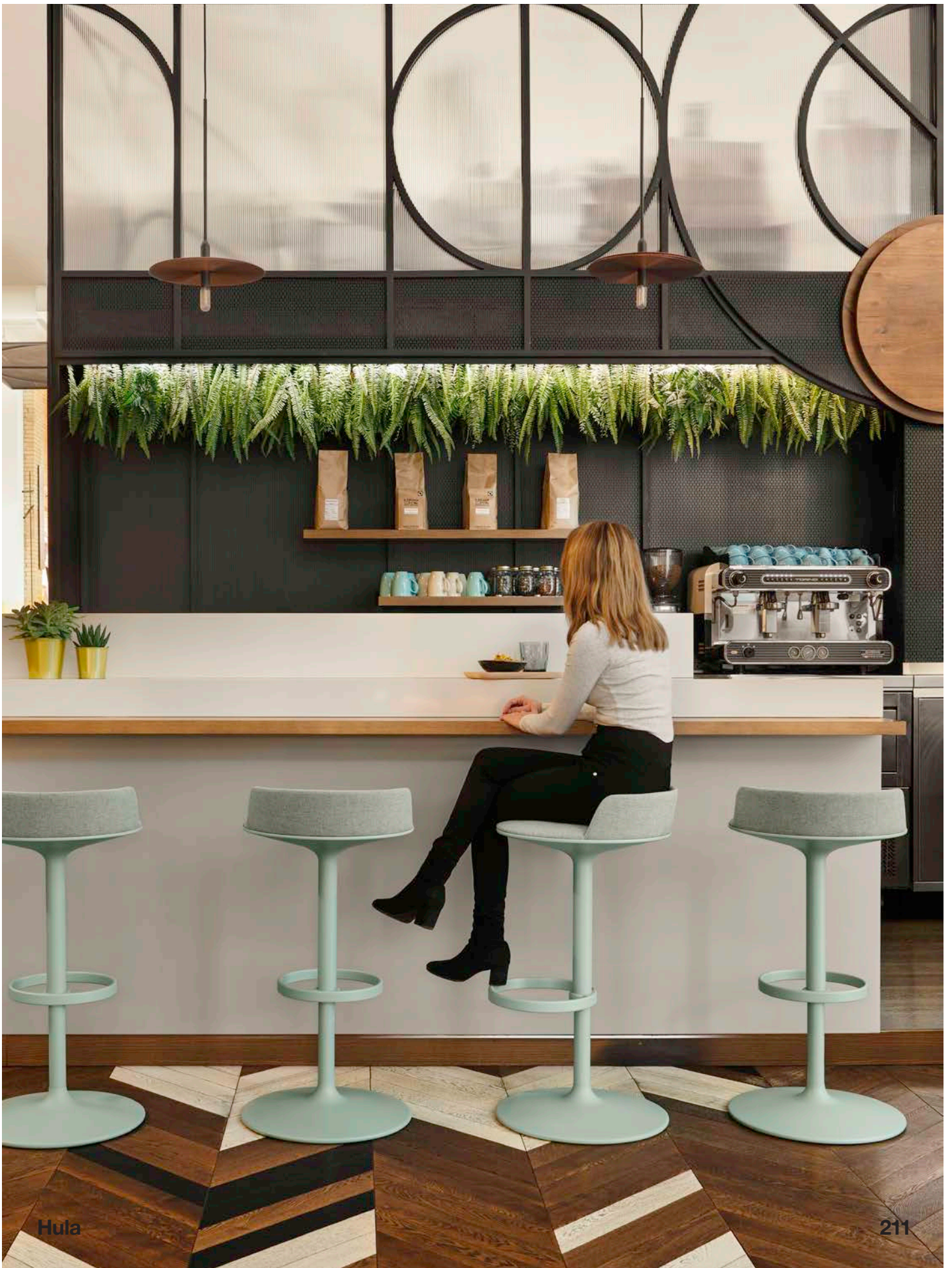



**Workspace**  
**Espacio de trabajo**

▼► **BQ2968**

Barstool with upholstered seat and injection swivel central base.

Banqueta alta con asiento tapizado y base central giratoria de inyección de aluminio.









**Workspace**

**Espacio de trabajo**

▼► **BQ2967**

Barstool with upholstered seat and injection swivel central base.

Banqueta alta con asiento tapizado y base central giratoria de inyección de aluminio.













**Waiting area**

**Sala de espera**

**◀ BQ2797**

Barstool with oak wood and injection swivel central base, adjustable height.

Banqueta con asiento de madera de roble y base central giratoria de inyección de aluminio, regulable en altura.

**Meeting room**

**Sala de reunión**

**▼ BQ2795**

Barstool with upholstered seat and injection swivel central base.

Banqueta con asiento tapizado y base central giratoria de inyección de aluminio.



**Residential  
Hogar**

**▼ BQ2796**

Counter stool with upholstered seat and injection swivel central base.  
Banqueta baja con asiento tapizado y base central giratoria de inyección de aluminio.







# Lake

Its apparent simplicity is the result of an exhaustive work on the value and timelessness of wood. It is a contemporary reinterpretation of the classic Mediterranean chairs developed from the work of cabinetmaking; a piece that combines lightness, constructive quality and durability.

Su aparente sencillez formal es el resultado de un exhaustivo trabajo en torno al valor y la atemporalidad de la madera. Es una reinterpretación contemporánea de las sillas clásicas mediterráneas desarrolladas desde el trabajo de ebanistería; una pieza que combina ligereza, calidad constructiva y resistencia.







◀ **SI0653**

Stackable chair with woven cord seat and solid beech wood backrest and frame.

Silla apilable con asiento tejido a mano con cordón y estructura y respaldo de madera maciza de haya.

▼ **SI0654**

Stackable chair with upholstered seat and solid beech wood backrest and frame.

Silla apilable con asiento tapizado y respaldo y estructura de madera maciza de haya.

▼ **SI0652**

Stackable chair with oak board seat and solid beech wood backrest and frame.

Silla apilable con asiento de tablero de roble y respaldo y estructura de madera maciza de haya.

**Restaurant  
Restaurante**

▶ **SI0653**



222



Lake







◀ **SI0654**

Stackable chair with upholstered seat, backrest and solid beech wood frame.

Silla apilable con asiento tapizado y respaldo y estructura de madera maciza de haya.

▼ **SI0653**

Stackable chair with woven cord seat and solid beech wood backrest and frame.

Silla apilable con asiento tejido a mano con cordón y estructura y respaldo de madera maciza de haya.

▼ **SI0652**

Stackable chair with board seat and backrest and solid beech wood frame.

Silla apilable con asiento de tablero de madera y respaldo y estructura de madera maciza de haya.

**Restaurant  
Restaurante**

▶ **SI0653**



224



Lake





# Liceo

It is a design where upholstery know-how and woodworking experience come together in a natural and fluid way, to achieve a memorable design that has become a contemporary classic since its inception. Made of solid ash wood, it is composed of armchairs and lounge chairs created with the mastery of the cabinetmaker, combining the warmth and texture of wood with fine stringing work.

Es un diseño donde se unen el saber hacer en la tapicería y la experiencia en el trabajo de la madera de una forma natural y fluida, hasta alcanzar un diseño de memoria que se convierte en un clásico contemporáneo desde su génesis. Fabricada en madera maciza de fresno se compone de sillones y butacas desarrollados con la maestría del ebanista combinando la calidez y textura de la madera con un fino trabajo de tapicería y encordado.





**Cafeteria**

**Cafeteria**

**▼ SO1546**

Armchair with seat hand-woven in high quality cord and 4-legged frame in solid ash wood.

Sillón con asiento tejido a mano con cordón de alta calidad y estructura y respaldo de madera maciza de fresno.

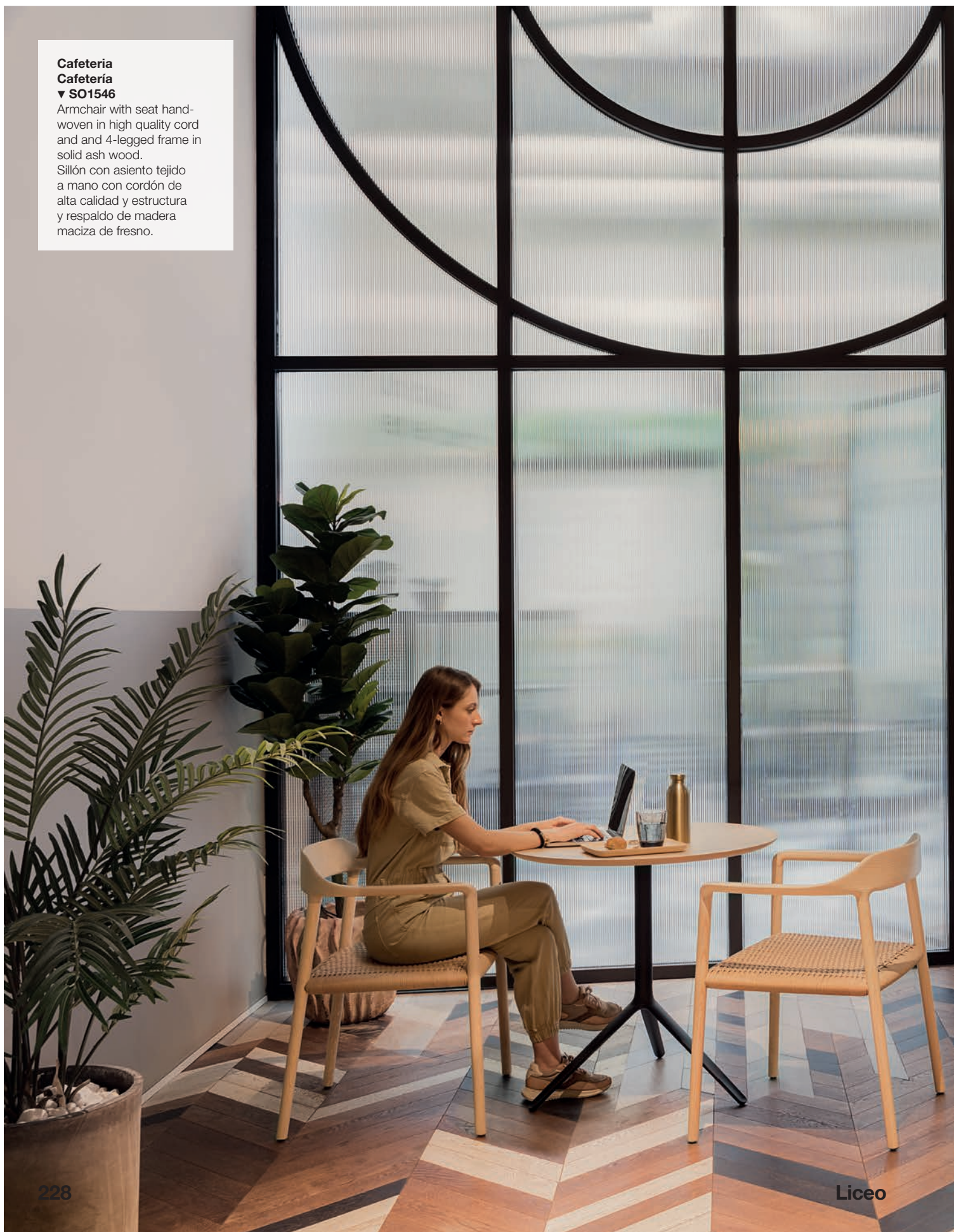







**Cafeteria**

**Cafeteria**

**▼ SO1546**

Armchair with seat hand-woven in high quality cord and 4-legged frame in solid ash wood.

Sillón con asiento tejido a mano con cordón de alta calidad y estructura y respaldo de madera maciza de fresno.





## Workspace

### Espacio de trabajo

#### ▼ SO1545

Armchair with upholstered seat and backrest and solid ash wood frame.

Sillón con asiento tapizado y respaldo y estructura de madera maciza de fresno.

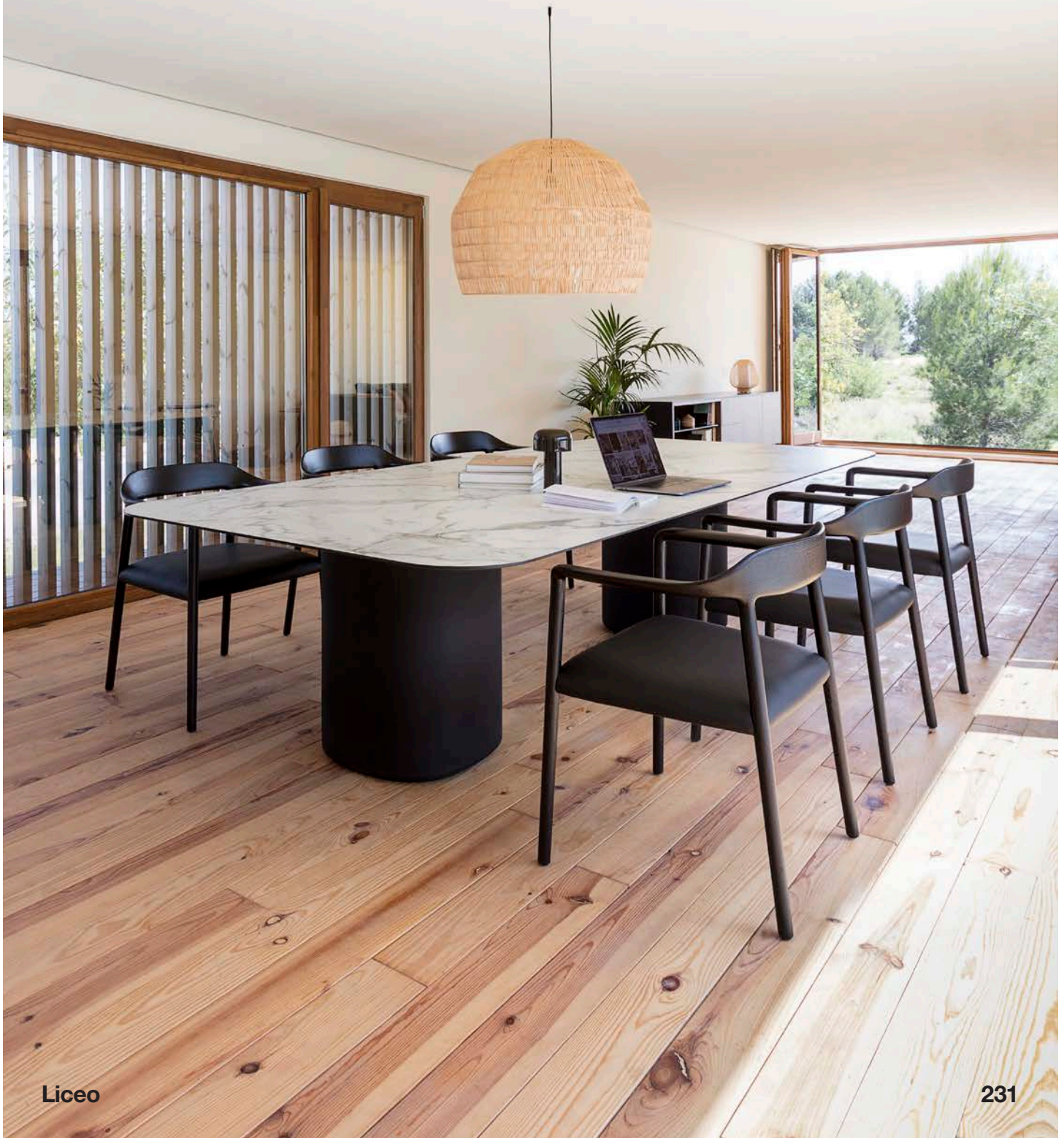

▼ **BU1547**

Lounge chair with upholstered seat and backrest and a solid ash wood frame.

Butaca con asiento tapizado y respaldo y estructura de madera maciza de fresno.

▼ **BU1548**

Lounge chair with seat hand-woven in high quality cord and and 4-legged frame in solid ash wood.

Butaca con asiento tejido a mano con cordón de alta calidad y estructura y respaldo de madera maciza de fresno.





Waiting area  
Zona de espera  
▼ BU1547

FUNDACIO  
PER AMOR A L'ART

# Lineal

The entire Lineal Collection is based on a simple concept: a soft curve with a single line structure. This perfect synthesis is achieved through a curved contour of oak wood, suspended in the air by a fine metal sled base, offering different versions of wooden or upholstered chairs and stools.

Toda la colección Lineal parte de una imagen muy clara: una suave curva enmarcada por una línea. Esta síntesis perfecta se logra mediante un trazo de madera de roble curvada, suspendida en el aire gracias a una fina línea de metal, ofreciendo diferentes versiones de sillas y banquetas en madera o tapizadas.





**Lineal**

**235**

**Restaurant  
Restaurante**

▼ SI0582

Stackable chair.

Upholstered  
seat and backrest.

Steel sled base.

Silla apilable. Carcasa  
tapizada. Base de patín  
de varilla de acero.









◀ **SI0582**

Stackable chair. Oak board seat and backrest. Steel sled base.  
Silla apilable. Carcasa de tablero de roble. Base de patín de varilla de acero.

**Residencial**

**Hogar**

▼ **SO0583**

Stackable armchair.  
Upholstered seat and backrest.  
Steel sled base.  
Sillón apilable. Carcasa tapizada.  
Base de patín de varilla de acero.

**Cafeteria**

**Cafetería**

▶ **SI0582**









► **SO0761**

Armchair. Upholstered seat and backrest. Four-legged solid beech wood base. Sillón. Carcasa tapizada. Base de cuatro patas de madera maciza de haya.

**Restaurant  
Restaurante**

▼ **SI0760**

Chair. Oak seat and backrest. Four-legged solid beech wood base. Silla. Carcasa de tablero de roble. Base de cuatro patas de madera maciza de haya.





## Workspace

### Espacio de trabajo

#### ► BQ0642

Barstool with oak plywood shell and four-legged steel swivel base. Upholstered shell pad. Banqueta alta con carcasa de tablero de roble y base giratoria de 4 patas de acero. Asiento y respaldo plafonado.

## Cafeteria

### Cafetería

#### ▼ BQ0590

Upholstered seat and backrest. Steel sled base. Banqueta. Carcasa tapizada. Base de patin de varilla de acero.



# Lineal Comfort

Lineal Comfort is one of the largest and most versatile collection of chairs, armchairs, lounge chairs and barstools. While maintaining the curved silhouette of the Lineal Collection, the upholstered comfort has added softness and comfort and is available in a wide range of textiles.

Lineal Comfort configura una de las colecciones de sillas, sillones, butacas y banquetas más extensa y polivalente. En este caso, la síntesis perfecta de Lineal, un trazo gráfico que parece suspendido en el aire, potencia su confort con una amplia gama de tapizados.





**Training room**  
**Sala de formación**  
▼ **SO0595**

Stackable armchair.  
Upholstered seat  
and backrest. Steel  
sled base.  
Sillón apilable. Carcasa  
tapizada. Base de patín  
de varilla de acero.









**◀ SI0606**

Chair. Upholstered seat and backrest. Four-legged solid beech wood base.  
Silla. Carcasa tapizada. Base de cuatro patas de madera maciza de haya.

**◀ SO0607**

Armchair. Upholstered seat and backrest. Four-legged solid beech wood base.  
Sillón. Carcasa tapizada. Base de cuatro patas de madera maciza de haya.

**Workspace  
Espacio de trabajo****◀ SI0567**

Chair. Upholstered seat and backrest. Steel oval plate cantilever base.  
Silla. Carcasa tapizada. Base cantilever de pletina ovalada de acero.

**Cafeteria  
Cafetería****▼ SI0594**

Stackable chair. Upholstered seat and backrest. Steel sled base.  
Silla apilable. Carcasa tapizada. Base de patín de varilla de acero.







**Workspace**  
**Espacio de trabajo**

◀ **BQ0609**

Counter stool. Upholstered seat and backrest.

Four-legged solid beech wood base.

Banqueta baja. Carcasa tapizada. Base de cuatro patas de madera maciza de haya.

**Educational**  
**Educacional**

▼ **BQ0599**

Barstool. Upholstered seat and backrest.

Steel sled base.

Banqueta. Carcasa tapizada. Base de patín de varilla de acero.



# Manila

Manila is a classic design that conveys serenity and elegance. A collection that includes chairs, armchairs, armchairs and stools characterized by their timelessness and comfort. It can be upholstered with a wide range of fabrics or leather, always with a characteristic cross stitching on the seat and backrest. Manila has adapted over time and is installation in numerous architectural projects.

Manila es un diseño clásico que transmite serenidad y elegancia. Una colección que abarca sillas, sillones, butacas y banquetas distinguidas por su atemporalidad y comodidad. Puede tapizarse con una amplia gama de tejidos o en piel, siempre con la característica costura en cruz en asiento y respaldo. Manila se ha adaptado en el tiempo y forma parte de numerosos proyectos arquitectónicos.











**Conference room**

**Sala de reunión**

**▼ SO2017**

Armchair. Upholstered seat and backrest. Low back version.

Sillón. Asiento y respaldo tapizado.

Versión de respaldo bajo.











**Cafeteria**

**Cafetería**

▲ **SI2106**

Chair. Upholstered seat and back. Low back version.  
Silla. Asiento y respaldo tapizado.  
Versión de respaldo bajo.

**Waiting area**

**Zona de espera**

◀ **BU2031**

Lounge chair. Upholstered seat and wicker backrest.  
Butaca. Asiento tapizado y respaldo de rejilla.

**Restaurant**

**Restaurante**

▶ **SO2033**

Stackable armchair.  
Upholstered seat and backrest.  
Low back version.  
Sillón apilable. Asiento y respaldo.  
Versión de respaldo bajo.













**Residential**

**Hogar**

◀ **SO2017**

Armchair. Upholstered seat and backrest.  
Low back version.  
Sillón. Asiento y respaldo tapizado. Versión de respaldo bajo.

▶ **SO2061**

Armchair. Upholstered seat and backrest.  
Corporate version.  
Sillón. Asiento y respaldo tapizado. Versión Corporate.

**Workspace**

**Espacio de trabajo**

▼ **SO2061**



# Next

Next has a generous, organic presence, exploring the expressive possibilities of technological materials in a clearly contemporary collection. Its characteristic shell is available in ten different colors, with padded seats, or completely upholstered in a wide range of fabrics. Next is as comfortable as it is versatile and functional. It integrates in all types of environments, private or professional, in a home office or in a public project. The different bases enhance even more so its adaptability.

Next tiene una presencia generosa, orgánica, explora las posibilidades expresivas de los materiales tecnológicos en una colección claramente contemporánea. Su característica carcasa está disponible en diez colores distintos, con asientos plafonados, o completamente tapizada en una amplia gama de tejidos.

Next es tan comfortable como versátil y funcional. Se integra en todo tipo de ambientes, privados o profesionales, en una oficina doméstica o en un proyecto público. Las distintas bases potencian todavía más su adaptabilidad.







**Residential**

**Hogar**

**▼ S00496**

Armchair with Pure ECO®  
thermopolymer shell and 4-star  
solid beech wood swivel base.  
Sillón con carcasa de  
termopolímero Pure ECO® y  
base central giratoria de 4 aspas  
de madera maciza de haya.







► **SO0495**

Pure ECO® thermopolymer shell armchair with padded upholstered seat. Steel sled base.

Sillón con carcasa de termopolímero Pure ECO® y asiento plafonado. Base patín.

▼ **SO0497**

Pure ECO® thermopolymer shell armchair with padded upholstered seat. Four-legged solid wood base.

Sillón con carcasa de termopolímero Pure ECO® y asiento plafonado. Base cuatro patas de madera.

▼ **SO0496**

Armchair with Pure ECO® thermopolymer shell and 4- star solid beech wood swivel base.

Sillón con carcasa de termopolímero Pure ECO® y base central giratoria de 4 aspas de madera maciza de haya.

▼ **SO0497**

**Residential**

**Hogar**

► **SO0496**









◀ **S00499**

Pure ECO® thermopolymer fully upholstered shell armchair. Central thermopolymer base with five casters.  
Sillón con carcasa de termopolímero Pure ECO® tapizada. Base central giratoria de termopolímero de cinco ruedas.

▼ **S00495**

Pure ECO® thermopolymer shell armchair with padded upholstered seat. Steel sled base.  
Sillón con carcasa de termopolímero Pure ECO®. Asiento tapizado. Base patín.

▼ **S00498**

Armchair with upholstered shell and aluminum central base with five casters, swivel height adjustment.  
Sillón con carcasa tapizada y base central giratoria de aluminio de cinco ruedas, regulable en altura.

▼ **S00498**

**Office  
Oficina**  
▶ **S00498**







# Next Lounge

Next Lounge is an iconic and cozy chair that transmits maximum ergonomic comfort, gathering the back, arms and head, like a cozy nest. It comes in two height versions with wood or aluminum four-star bases. Its design can integrate into any space: in common areas, waiting areas and lobbies or as a reading and relaxation chair in hotels or at home.

Next Lounge es una butaca icónica y acogedora que transmite el máximo confort y ergonomía, recogiendo la espalda, los brazos y la cabeza, como un nido acogedor. Ofrece diferentes versiones de altura, con bases de madera o cuatro aspas de aluminio. Su diseño es capaz de integrarse en cualquier espacio: en zonas comunes, áreas de espera y lobbies o como butaca de lectura y relax en hoteles o en el hogar.





**Waiting area**  
**Zona de espera**

▼ BU0492

High back lounge chair with upholstered shell and a solid ash wood central swivel base. Additional options include: tilting mechanism.

Butaca de respaldo alto con carcasa tapizada y base central giratoria de cuatro aspas de madera maciza de fresno.

Opción de sistema basculante.









**Residential**

**Hogar**

**▼ BU0490**

Low back lounge chair with upholstered shell and aluminum swivel four-star base with self-return system. Additional options include: tilting mechanism.

Butaca de respaldo bajo con carcasa tapizada y base central giratoria de aluminio de cuatro aspas con sistema de retorno. Opción de sistema basculante.





**Waiting area**  
**Zona de espera**  
▼ BU0489

Low back lounge chair with upholstered shell and a solid ash wood central swivel base. Additional options include: tilting mechanism.

Butaca de respaldo bajo con carcasa tapizada y base central giratoria de cuatro aspas de madera maciza de fresno. Opción de sistema basculante.





**Waiting area**  
**Zona de espera**  
▼ BU0492

High back lounge chair with upholstered shell and a solid ash wood central swivel base. Additional options include: tilting mechanism.

Butaca de respaldo alto con carcasa tapizada y base central giratoria de cuatro aspas de madera maciza de fresno. Opción de sistema basculante.







# Nub

Born from the woodworking process, Nub is an evocation of craftsmanship and a challenge for innovation. Its design is the result of a sophisticated cabinetmaking work featuring the rods of his backrest. It is made up of a wide family of chairs, armchairs, benches and stools, very combinable, through different bases and wooden seats, to which an upholstered and lumbar cushion can be added. Adaptable to any corporate, contract or residential space that seeks warmth and comfort.

A partir de un elaborado trabajo de ebanistería, Nub conjuga tecnología e innovación con tradición artesanal. Su diseño es el resultado de un trabajo sofisticado de ebanistería protagonizado por las varillas de su respaldo. Está compuesta de una amplia familia de sillas, butacas, bancos y banquetas, muy combinables, a través de diferentes bases y asientos en madera, a los que se puede sumar un cojín tapizado y lumbar. Adaptables a cualquier espacio corporativo, contract o residencial que busca calidez y confort.







◀ **SI1449**

Chair with solid beech wood seat and backrest and 4-legs solid beech wood base.

Silla con asiento y respaldo de madera maciza de haya y base de 4 patas de madera maciza de haya.

**Cafeteria**

**Cafetería**

▼ **SO1434**

Armchair with solid beech wood seat and backrest and 4-legs solid beech wood base.

Sillón con asiento y respaldo de madera maciza de haya y base de 4 patas de madera maciza de haya.

**Restaurant**

**Restaurante**

▶ **SO1435**

Armchair with solid beech wood seat and backrest and steel sled base and finished in polished chrome, white or black.

Sillón con asiento y respaldo de madera maciza de haya y base de patín de varilla de acero disponible en acabado cromo brillo, blanco o negro.









**Cafeteria**  
**Cafeteria**  
▼ **BC1441**

Bench. Upholstered seat cushion.  
Four-legged solid beech wood  
base.

Bancada. Cojín tapizado en  
asiento. Base de cuatro patas de  
madera maciza de haya.

▼ **SO1434**

Armchair. Upholstered seat  
cushion. Four-legged solid beech  
wood base.

Sillón. Cojín tapizado en  
asiento. Base de cuatro patas de  
madera maciza de haya.







▼ **BC1441**

Bench. Upholstered seat cushion. Four-legged solid beech wood base.

Bancada. Cojín tapizado en asiento. Base de cuatro patas de madera maciza de haya.

**Cafeteria**

**Cafeteria**

► **BU1437**

Lounge chair. Upholstered seat cushion. Four-legged solid beech wood base.

Butaca. Cojín tapizado en asiento. Base de cuatro patas de madera maciza de haya.









**Waiting area**  
**Zona de espera**

▼ **BU1437**

Lounge chair. Upholstered seat cushion. Four-legged solid beech wood base.

Butaca. Cojín tapizado en asiento. Base de cuatro patas de madera maciza de haya.







► **SO1454**

Armchair. Steel rod and solid beech wood rocker base. Removable upholstered seat cushion.

Sillón. Base de balancín de varilla de acero y madera maciza de haya. Cojín tapizado en asiento.

▼ **BQ1452**

Barstool. Four-legged solid beech wood base.

Banqueta. Base de 4 patas de madera maciza de haya.

▼ **BQ1453**

Counter stool. Four-legged solid beech wood base.

Banqueta. Base de 4 patas de madera maciza de haya.

**Waiting area**

**Zona de espera**

► **BU1455**

Lounge chair with solid beech seat and back, removable upholstered seat cushion and steel rod and solid beech rocker base.

Butaca con asiento y respaldo de madera maciza de haya, cojín tapizado en asiento y base de balancín de varilla de acero y madera maciza de haya.









**Cafeteria**  
**Cafeteria**

► **BQ1452**

Barstool with solid beech seat and back, upholstered seat pad and four-legs solid beech wood base.

Banqueta con asiento y respaldo de madera maciza de haya, cojín tapizado en asiento y base de cuatro patas de madera maciza de haya.







# Nuez

Enveloping, suggestive, warm and at the same time technological; Nuez Chair is born from the idea of creating a modulating seat as if it were a sheet of paper. Nuez's shell –made from injected Pure ECO® thermopolymer – is expressed as a flexible surface that embraces the body when seated and whose shape presents the same folders in the corners as a folded sheet of paper, conveying softness and materiality.

Envolvente, sugestiva, cálida y a la vez tecnológica; Nuez Chair nace de la idea de crear un asiento modulándolo como si fuera una hoja de papel. La carcasa de Nuez – realizada a partir de termopolímero Pure ECO® inyectado – se expresa como una superficie flexible que abraza al sentarse y cuya forma presenta los mismos pliegues en las esquinas que una gran hoja de papel cerrada, transmitiendo suavidad y materialidad.





## Workspace

### Espacio de trabajo

#### ► S02774

Armchair with Pure ECO® thermopolymer seat and backrest. Padded seat and backrest. Central wood swivel base.

Sillón con carcasa de termopolímero Pure ECO®. Asiento y respaldo plafonado. Base central giratoria de madera.

## Residential

### Hogar

#### ▼ S02771

Armchair with Pure ECO® thermopolymer seat and backrest. Seat and backrest fixed cushion. Steel cantilever base.

Sillón con carcasa de termopolímero Pure ECO®. Cojín fijo de asiento y respaldo. Base cantilever de acero.

## Restaurant

### Restaurante

#### ► S02770

Armchair with Pure ECO® thermopolymer seat and backrest. Seat and backrest fixed cushion. Four-legged solid ash wood base.

Sillón con carcasa de termopolímero Pure ECO®. Cojín fijo de asiento y respaldo. Base de cuatro patas de madera maciza de fresno.













**Workspace**

**Zona de trabajo**

**◀ S02770**

Armchair with Pure ECO®  
thermopolymer seat and  
backrest. Seat and backrest  
fixed cushion. Four-legged solid  
ash wood base.

Sillón con carcasa de  
termpolímero Pure ECO®.  
Cojín fijo de asiento y respaldo.

Base de cuatro patas de  
madera maciza de fresno.







**Residential  
Hogar**

**▼ SQ2771**

Armchair with Pure ECO®  
thermopolymer seat  
and backrest. Seat and  
backrest fixed cushion.  
Steel cantilever base.  
Sillón con carcasa de  
termopolímero Pure ECO®.  
Cojín fijo de asiento y  
respaldo. Base cantilever  
de acero.





**Workspace**  
**Zona de trabajo**  
▼ **SO2773**

Armchair with Pure ECO® thermopolymer seat and backrest. Seat fixed cushion. Height adjustable central swivel base with five casters and self-return.  
Sillón con carcasa de termopolímero Pure ECO®. Cojín fijo de asiento. Base de cinco ruedas regulable en altura en acabado negro.







**Residential**  
**Hogar**

**▼ SO2783**

Armchair with Pure ECO®  
thermopolymer seat  
and backrest and  
steel sled base.

Sillón con carcasa de  
termopolímero Pure ECO®  
y base de patín de acero.





Residential  
Hogar  
▼ SQ2783



► **SI2784**

Chair with Pure ECO® thermopolymer seat and backrest available in several colors and four legs solid ash wood base. Optional upholstered seat pad or shell pad.  
Silla con carcasa de termopolímero Pure ECO® disponible en varios colores y base de cuatro patas de madera maciza de fresno. Opción de asiento plafonado o asiento y respaldo plafonados.

▼ **SI2741**

Chair with Pure ECO® thermopolymer seat and backrest available in several colors and height adjustable thermopolymer central swivel base with 5 casters. Optional upholstered seat pad or shell pad.  
Silla con carcasa de termopolímero Pure ECO® disponible en varios colores y base de central giratoria de termopolímero con 5 ruedas regulable en altura. Opción de asiento plafonado o asiento y respaldo plafonados.

▼ **SI2786**

Chair with Pure ECO® thermopolymer seat and backrest available in several colors and aluminum swivel 4-star base with self-return. Optional upholstered seat pad or shell pad.  
Silla con carcasa de termopolímero Pure ECO® disponible en varios colores y base central giratoria de aluminio de 4 aspas con sistema de retorno. Opción de asiento plafonado o asiento y respaldo plafonados.

▼ **SI2785**

Chair with Pure ECO® thermopolymer seat and backrest available in several colors and steel oval cantilever base. Optional upholstered seat pad or shell pad.  
Silla con carcasa de termopolímero Pure ECO® disponible en varios colores y base cantilever de pletina ovalada de acero. Opción de asiento plafonado o asiento y respaldo plafonados.





**Residential  
Hogar**  
▼ SI2789

Chair with Pure ECO® thermopolymer seat and backrest available in several colors and four star solid ash wood central swivel base with self-return. Optional upholstered seat pad or shell pad.

Silla con carcasa de termopolímero Pure ECO® disponible en varios colores y base central giratoria de 4 aspas de madera maciza de fresno con sistema de retorno.

Opción de asiento plafonado o asiento y respaldo plafonados.



## Residential

### Hogar

#### ► BQ2782

Counter stool with Pure ECO® thermopolymer seat and steel sled base finished in polished chrome, white or black. Optional upholstered seat pad or upholstered shell pad.  
Banqueta baja con carcasa de termopolímero Pure ECO® disponible en varios colores y base de patín de acero en acabado cromo brillo, blanco o negro. Opción de asiento plafonado o asiento y respaldo plafonado.

#### ▼ BQ2779

Barstool with wood central swivel base.  
Option of padded seat or padded seat and backrest.  
Banqueta con base central giratoria de madera.  
Opción de asiento o asiento y respaldo plafonado.

#### ▼ BQ2765

Counter stool with Pure ECO® thermopolymer shell and 4 star solid ash wood central swivel base with self-return system. Upholstered seat and back.  
Banqueta con carcasa de termopolímero Pure ECO® y base central giratoria de 4 aspas de madera maciza de fresno con sistema de retorno. Asiento y respaldo tapizados.

## Workspace

### Zona de trabajo

#### ► BQ2775

Barstool. Pure ECO® thermopolymer shell available in several colors or Pure Eco thermopolymer (100% recycled) available in sand color and 4-legs solid ash wood base. Optional upholstered seat pad or upholstered shell pad.  
Banqueta con carcasa de termopolímero Eco disponible en diferentes colores o termopolímero Pure ECO® disponible en color arena y base de 4 patas de madera maciza de fresno. Opción de asiento plafonado, asiento y respaldo plafonado.



304



Nuez



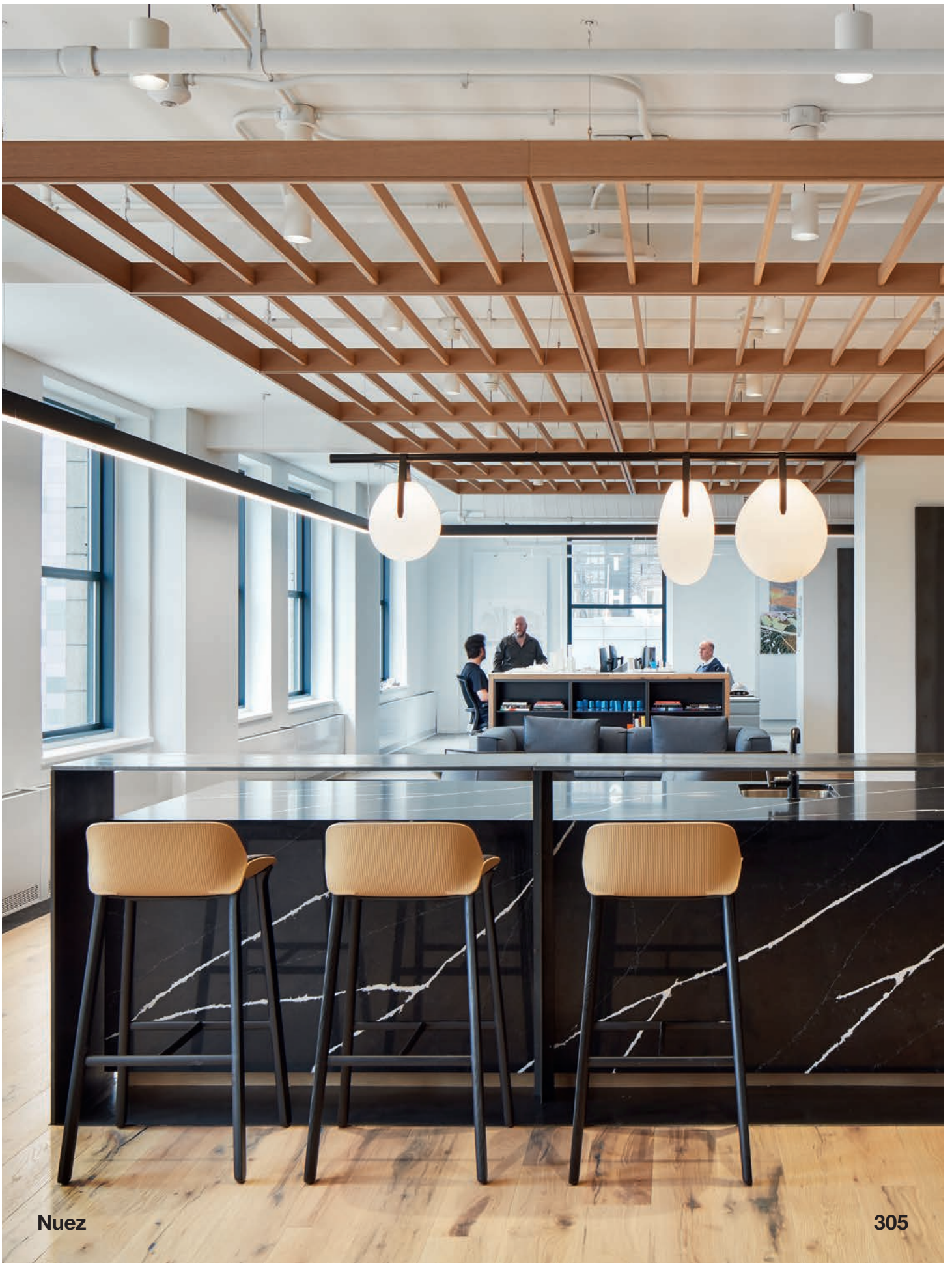

# Nuez Lounge BIO®

Nuez Lounge BIO is a step further in sustainability. Its shell is created from a thermopolymer of natural origin, 100% biodegradable and compostable. It is designed so that the materials that make it up can be easily separated. It is available in four colors for its case. The interior is always upholstered, with the included seat cushion and an accessory lumbar cushion. Oriented to active waiting spaces, lobbies, collaborative areas, or public and private relaxation spaces.

Nuez Lounge BIO supone un paso más allá en la sostenibilidad. Su carcasa está creada a partir de un termopolímero de origen natural, 100% biodegradable y compostable. Está diseñada para que se pueda separar fácilmente los materiales que la integran. Está disponible en cuatro colores para su carcasa. El interior siempre va tapizado, con el cojín de asiento incluido y un cojín lumbar accesorio. Orientada a espacios de espera activa, lobbies, zonas colaborativas o espacios públicos y privados de relax.





Nuez

307

## Residential

### Hogar

#### ▼ BU2743

High back lounge chair with Bio thermopolymer, upholstered shell and solid ash wood central swivel base. Upholstered seat cushion on seat. Additional options include: tilting mechanism.

Butaca de respaldo alto con carcasa de termopolímero Bio, asiento y respaldo plafonado y base central giratoria de 4 aspas de madera maciza de fresno. Cojín tapizado en asiento. Opciones disponibles: sistema basculante.









**Residential**  
**Hogar**  
▼ BU2743

High back lounge chair with Bio thermopolymer, upholstered shell and solid ash wood central swivel base. Upholstered seat cushion on seat. Additional options include: tilting mechanism.

Butaca de respaldo alto con carcasa de termopolímero Bio, asiento y respaldo plafonado y base central giratoria de 4 aspas de madera maciza de fresno. Cojín tapizado en asiento. Opciones disponibles: sistema basculante.





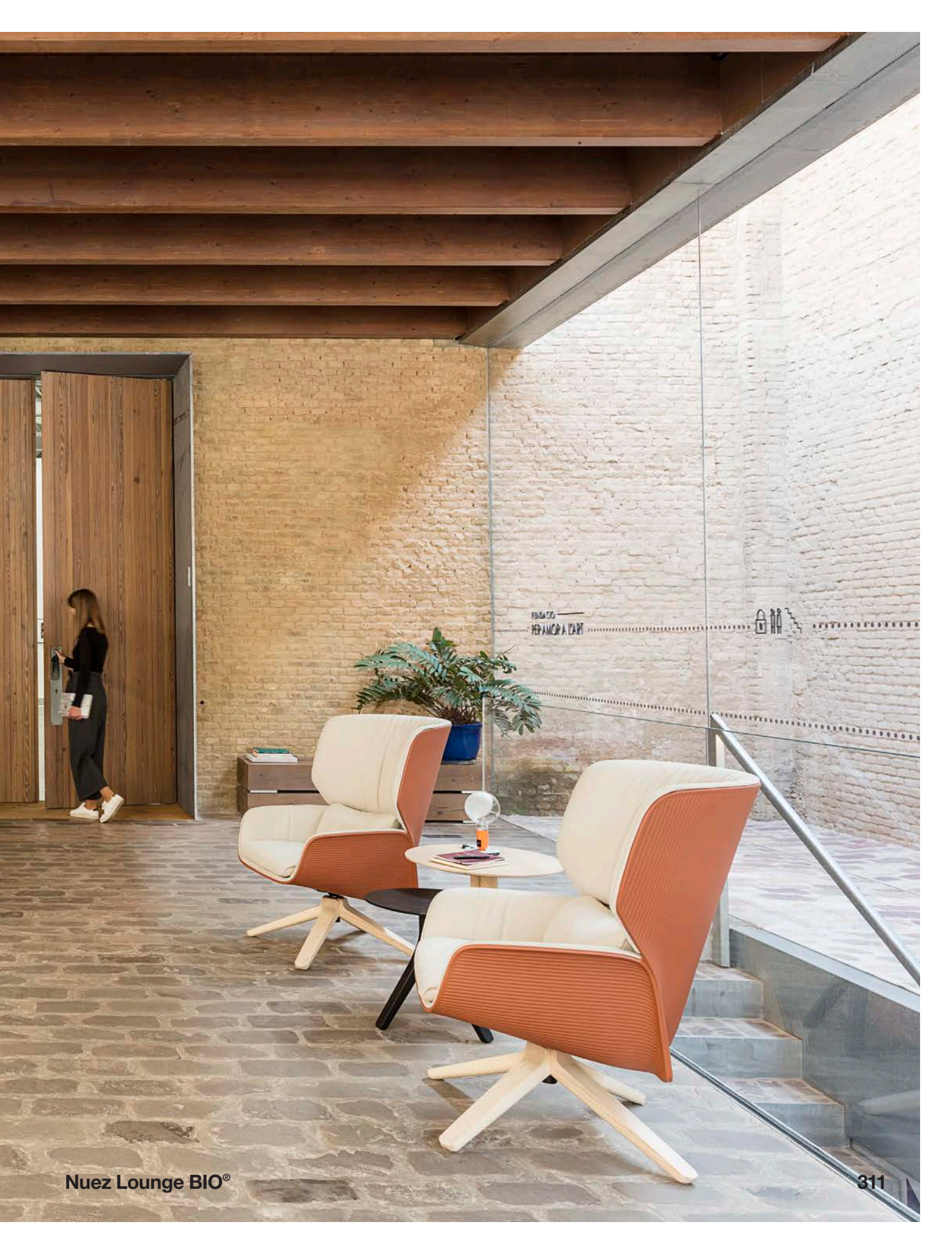



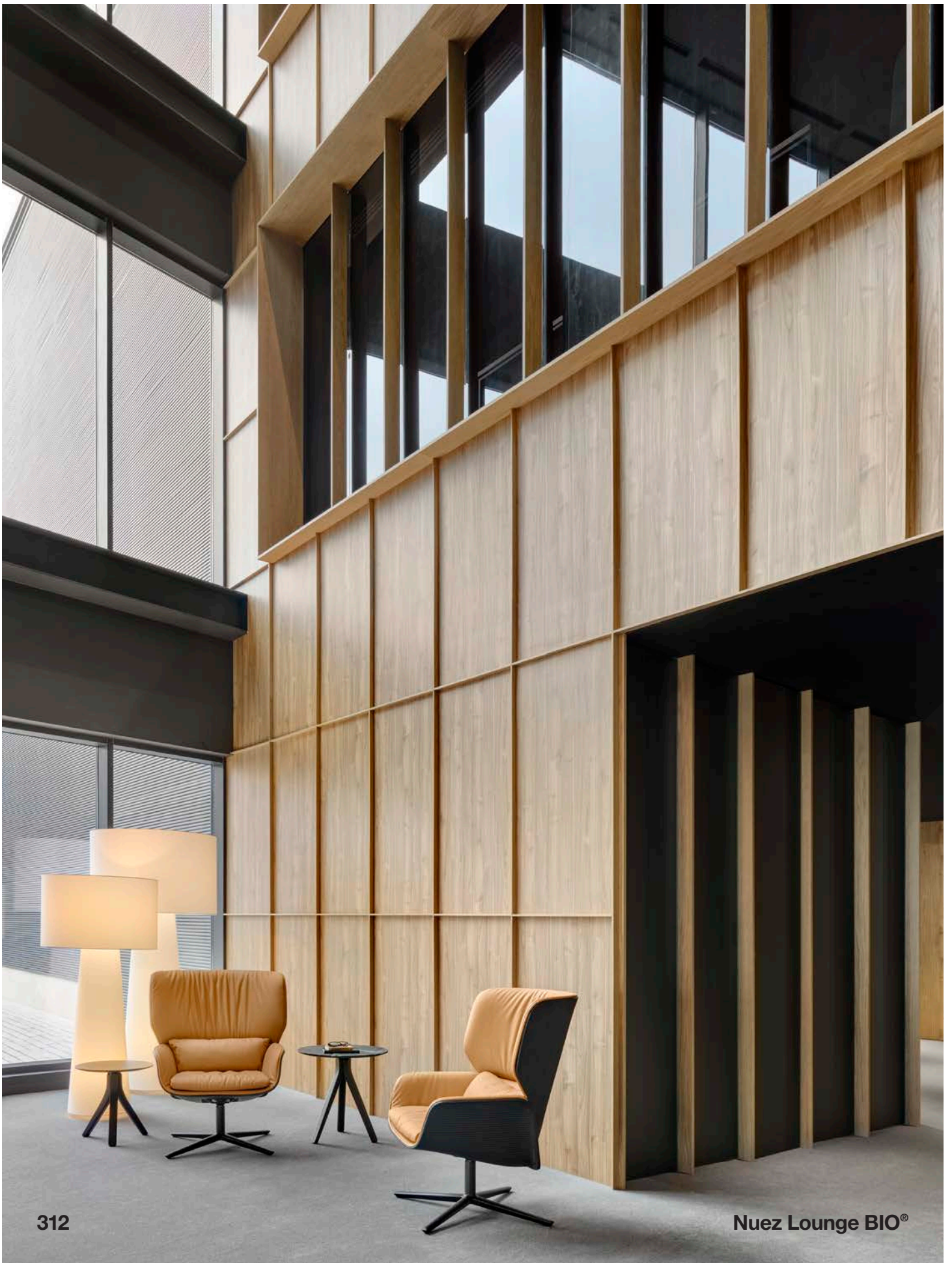



**Waiting area**  
**Zona de espera**

**◀▼ BU2742**

High back lounge chair with Bio thermopolymer, upholstered shell and aluminum swivel 4-star base with self-return and finished in polished aluminum, white or black. Upholstered seat cushion on seat. Additional options include: tilting mechanism. Butaca de respaldo alto con carcasa de termopolímero Bio, asiento y respaldo plafonado y base central giratoria de aluminio de 4 aspas con sistema de retorno disponible en acabado aluminio pulido, blanco o negro. Cojín tapizado en asiento. Opciones disponibles: sistema basculante.



# Oru Chair

The Oru collection is strongly influenced by the design of the 70's and is also inspired by a certain Japanese feeling and mood.

A vigorous, iconic and bold design in which the striking architecture of the three legs is reminiscent of the shape of an oar, and is the result of precise wood craftsmanship. What stands out are the joints between the wooden pieces and the upholstered parts, which have a natural and harmonious finish. Innovation lies in sustainability. The internal foam is also made of recycled fibers, combining craftsmanship with industrial technology.

La colección Oru está fuertemente influenciada por el diseño de los años 70 y también está inspirada en cierto sentimiento y estado de ánimo japonés.

Un diseño rotundo, icónico y audaz en el que se conjuga la sorprendente arquitectura de tres patas que recuerda la forma de un remo y que son el resultado de un preciso trabajo artesanal de la madera. Destacan las uniones entre las piezas de madera y las partes tapizadas, que resultan naturales y armónicas. La innovación radica en la sostenibilidad. Las espumas interiores también se fabrican con fibras recicladas, conjugando el trabajo artesanal con la tecnología industrial.





Oru Chair



**Residential**

**Hogar**

**▼ SI2270**

Chair with upholstered seat or upholstered seat and backrest and structure in solid ash wood.  
Silla con asiento tapizado o asiento y respaldo tapizado y estructura de madera maciza de fresno.







Oru Chair

**Residential  
Hogar**

**▼ BQ2274**

High stool with upholstered seat  
or upholstered seat and backrest  
and solid ash wood structure.  
Banqueta alta con asiento  
tapizado o asiento y respaldo  
tapizado y estructura de madera  
maciza de fresno.





**Residential  
Hogar**

**▼ SO2271**

Armchair with upholstered seat  
or upholstered seat and backrest  
and structure in solid ash wood.  
Sillón con asiento tapizado  
o asiento y respaldo  
tapizado y estructura de  
madera maciza de fresno.



**Residential**

**Hogar**

▼ **BU2277**

Lounge chair with upholstered seat and backrest and solid ash wood structure.  
Butaca con asiento y respaldo tapizado y estructura de madera maciza de fresno.

**Waiting area**

**Zona de espera**

► **BU2277**







Oru Chair



**Cafeteria**

**Cafetería**

**▼ BQ2274**

High stool with upholstered seat or upholstered seat and backrest and solid ash wood structure.

Banqueta alta con asiento tapizado o asiento y respaldo tapizado y estructura de madera maciza de fresno.







Oru Chair

# Pillow

The Pillow is a synonym for comfort. Available in various versions of chair, armchair and lounge chair. Pillow always maintains defined and harmonious proportions, and good balance between its resilient frame and the warmth of its upholstery. It adapts to different types of public and residential projects and spaces.

Pillow es sinónimo de comodidad. Disponible en distintas medidas de silla, sillón y butaca. Pillow mantiene siempre unas proporciones contenidas y armónicas, y un buen equilibrio entre la resistencia de su estructura de madera maciza y la calidez del tapizado. Se adapta a diferentes espacios públicos o residenciales.





**Workspace**  
**Espacio de trabajo**  
▼ **SO1541**

Armchair. Upholstered  
arms, seat and back.  
Sillón. Asiento, brazos  
y respaldo tapizado.











**Workspace**

**Espacio de trabajo**

◀ **SO1541**

Armchair. Upholstered arms, seat and back.  
Sillón. Asiento, brazos y respaldo tapizado.

▶ **SI1540**

Chair. Upholstered seat and back.  
Silla. Asiento y respaldo tapizado.

▼ **SI1540**

▼ **SO1541**



**Workspace**

**Espacio de trabajo**

▼ **SO1541**

Armchair. Upholstered arms, seat and back.

Sillón. Asiento, brazos y respaldo tapizado.

**Residential**

**Hogar**

► **BU1544**

Lounge chair with upholstered seat, backrest and arms. Solid beech wood frame.

Butaca con asiento, brazos y respaldo tapizados y estructura de madera maciza de haya.







# RDL

Radical and graphic, made entirely with solid oak wood, RDL is constructed entirely from solid oak and is the paradigm of a highly refined chair. Although it may appear extreme in appearance, the truth is that RDL conveys the serenity and calmness of timeless designs.

Radical y gráfica, completamente realizada en madera maciza de roble, RDL es el arquetipo del concepto universal de silla depurado al máximo. Aunque en apariencia pueda parecer extrema, lo cierto es que RDL transmite la serenidad y la tranquilidad de los diseños atemporales.





► **S07292**

Armchair. Oak board seat and backrest.  
Sillón. Asiento y respaldo de tablero de roble.

**Cafeteria**

**Cafetería**

▼ **BQ7296**

Barstool with oak board seat and solid oak wood frame.  
Banqueta alta con asiento de tablero de roble y estructura de madera maciza de roble.

**Residencial**

**Hogar**

► **SI7291**

Chair. Oak board seat and backrest.  
Silla. Asiento y respaldo de tablero de roble.







# Rizo

Rizo comprises a collection of chairs, armchairs and lounge chairs featuring crafted beech wood and sophisticated upholstery designed down to the last detail. Its upholstered backrest hugs the natural curve of the wooden frame that gives the collection its name. The upholstered seat provides comfort and the pieces stand out for the delicate woodworking that can be combined with a wide range of fabrics or leather.

Rizo está realizada en madera de haya elaborada y sofisticada tapicería en una colección de sillas, sillones y butacas diseñadas hasta el último detalle. Su respaldo tapizado abraza la estructura de madera con una curva natural que da nombre a la colección.

El asiento tapizado aporta confort y la pieza destaca por el delicado trabajo de ebanistería que combina con una amplia gama de tejidos o piel.





▼ **SI2040**

Chair with upholstered seat and back and solid beech wood structure. Option to have the reverse of the backrest in eco-leather in the same tone as the wood.

Silla con asiento y respaldo tapizado y estructura de madera maciza de haya. Opción bicolor en la parte trasera del respaldo y el reposabrazos, tapizadas en ecopiel en dos tonos.

▼ **SO2041**

Armchair with upholstered seat and back and solid beech wood structure. Option to have the reverse of the backrest in eco-leather in the same tone as the wood.

Sillón con asiento y respaldo tapizado y estructura de madera maciza de haya. Opción bicolor en la parte trasera del respaldo y el reposabrazos, tapizadas en ecopiel en dos tonos.

**Workspace**

**Espacio de trabajo**

► **SO2041**









**Restaurant**  
**Restaurante**  
▼ SO2041

Armchair with upholstered seat and back and solid beech wood structure. Option to have the reverse of the backrest in eco-leather in the same tone as the wood.

Sillón con asiento y respaldo tapizado y estructura de madera maciza de haya. Opción bicolor en la parte trasera del respaldo y el reposabrazos, tapizadas en ecopiel en dos tonos.









**Waiting area**  
**Zona de espera**

▼ **BU2044**

Lounge chair with upholstered seat and backrest with solid beech wood frame. A "bicolor" option is offered in which the back of the backrest and armrest can be upholstered in faux leather in two color tones to match the wood finish.

Butaca con asiento y respaldo tapizado y estructura de madera maciza de haya. Opción "bicolor" en la parte trasera del respaldo y el reposabrazos, tapizadas en ecopiel en dos tonos.







# Ronda

Ronda is an iconic chair that has best expressed our constant quest for technical and aesthetic innovation, versatility and quality. It was developed in a wide range of options that make it suitable for all types of projects and aesthetic proposals.

Ronda es un asiento icónico, uno de los que mejor han sabido expresar nuestra búsqueda constante de innovaciones técnicas y estéticas, de versatilidad y calidad. Se ha desarrollado en una extensa gama de opciones, idóneas para todo tipo de proyectos y propuestas estéticas.









**Meeting room**  
**Sala de reunión**

**◀ SO0460**

Swivel central base with solid ash wood legs. Oak board seat and back.

Base central giratoria de cuatro aspas de madera maciza de fresno. Carcasa de tablero de roble.

**Restaurant**  
**Restaurante**

**▼ SO0459**

Base with four legs in oak board. Oak board seat and back.

Base de cuatro patas de tablero de roble. Carcasa de tablero de roble.



**Workspace**  
**Espacio de trabajo**  
▼ **SO0429**

Armchair with Pure ECO® thermopolymer shell and four star solid ash wood swivel base. Fully upholstered shell. Sillón con carcasa tapizada de termopolímero Pure ECO® y base central giratoria de cuatro aspas de madera maciza de fresno.









▲ **SO0425**

Armchair with Pure ECO® thermopolymer shell. Fully upholstered. Steel sled base.  
Sillón con carcasa de termopolímero Pure ECO® tapizada. Base de patín.

▲ **SO0480**

Armchair with oak shell and Pure ECO® thermopolymer central base with 5 casters, swivel and pneumatic height adjustment, finished in black. Upholstered shell pad.  
Sillón con carcasa de roble y base central giratoria de termopolímero Pure ECO® de 5 ruedas, regulable en altura y acabado negro. Asiento y respaldo plafonado.

► **BQ0432**

Barstool with Pure ECO® thermopolymer shell and four-legs steel swivel base. Fully upholstered shell.  
Banqueta con carcasa de termopolímero Pure ECO® y base giratoria de cuatro patas de acero. Carcasa tapizada.

**Conference room**

**Sala de reunión**

► **SO0430**

Armchair with Pure ECO® thermopolymer shell and four-star central aluminum swivel base with self-return system. Fully upholstered shell.  
Sillón con carcasa de termopolímero Pure ECO® y base central giratoria de aluminio de cuatro aspas con sistema de retorno. Carcasa tapizada.







Ronda

351

# Sail

In Sail, Sail Wood and Sail Leather the manufacturing technology reaches its highest quality to achieve a lightweight and solid chair that is both comfortable and functional. Sail arises from the desire to create a paradigmatic chair, a perfect combination of versatility, strength and elegance from a comprehensive study of the materials.

En Sail, Sail Wood y Sail Leather la tecnología alcanza su máxima expresión para obtener una silla muy ligera y sólida, tan cómoda como esencial. Sail nace de la voluntad de crear una silla paradigmática, una suma perfecta de polivalencia, fuerza y elegancia a partir de un estudio exhaustivo del material.





**Sail**

**Workspace**  
**Espacio de trabajo**

▼ SI1245

Stackable chair in  
Pure ECO®  
thermopolymer.  
Suitable for outdoor use.  
Silla apilable de  
termopolímero  
Pure ECO®.  
Válido para uso en  
exterior.

► SI1245

**Cafeteria**  
**Cafetería**

► SI1245







**Workspace**  
**Espacio de trabajo**

▼ SI1245

Stackable chair in  
Pure ECO®  
thermopolymer.  
Suitable for outdoor use.  
Silla apilable de  
termopolímero  
Pure ECO®.  
Válido para uso en  
exterior.

**Cafeteria**  
**Cafetería**

► SI1245







**Training room**  
**Sala de formación**

▼ S11245

Stackable chair in Pure  
ECO® thermopolymer.  
Suitable for outdoor use.  
Silla apilable de  
termopolímero Pure  
ECO®. Válido para uso  
en exterior.







le  
**SHACK**  
PARIS



**Training room**  
**Sala de formación**

**▼ SI1245**

Stackable chair in Pure  
ECO® thermopolymer.  
Suitable for outdoor use.  
Silla apilable de  
termopolímero Pure  
ECO®. Válido para uso  
en exterior.





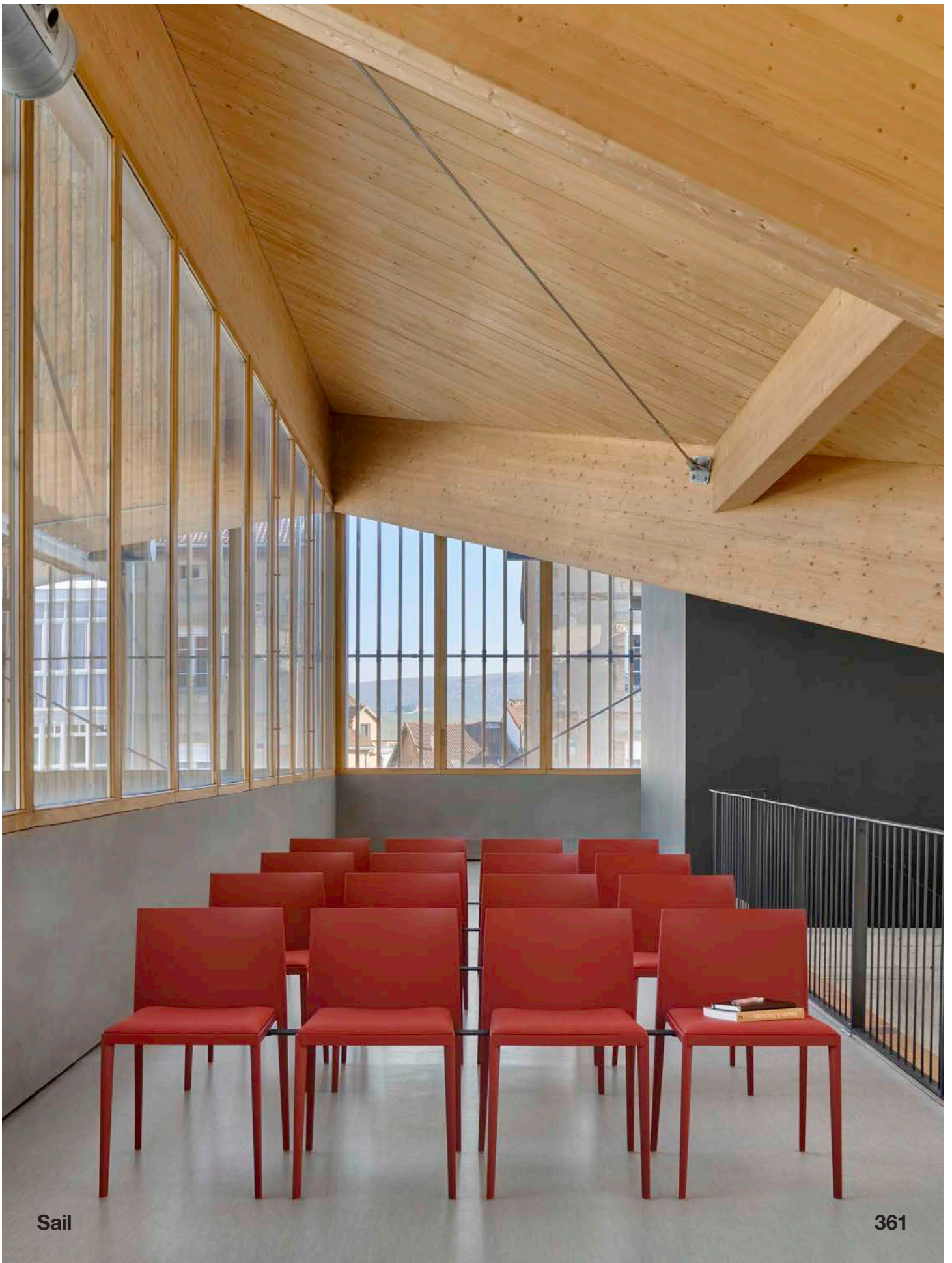

## Cafeteria

### Cafetería

#### ▼ SI1248

Stackable chair with oak board seat and backrest and solid oak wood frame.

Silla apilable con asiento y respaldo de tablero de roble y estructura de madera maciza de roble.

## Residential

### Hogar

#### ► SI1246

Chair fully upholstered in leather with Pure ECO® thermopolymer interior frame.

Silla completamente tapizada en cuero con estructura interior de termopolímero Pure ECO®.







**Workspace**  
**Espacio de trabajo**

▼ **BQ1250**

Barstool with seat and back  
in Pure ECO® thermopolymer  
available in different colors. Option  
for an upholstered seat.

Banqueta alta con asiento y  
respaldo de termopolímero Pure  
ECO® disponible en diferentes  
colores o. Opción de asiento  
plafonado.







# Serena

Serena has undergone an extensive redesign without losing its essence and original characteristics: elegance, unique design, ease and contemporary aesthetics. This collection now features optional upholstered finish that increases its comfort and applicability in all types of interior spaces.

Serena ha experimentado un profundo rediseño sin perder su esencia y sus características originales: elegancia, diseño singular, naturalidad y estética contemporánea. Esta colección incorpora la opción de acabado tapizado que incrementa su confort y la representatividad en todo tipo de ambientes de interior.







**Restaurant  
Restaurante**

▼ SO1346

Armchair. Upholstered seat and back and solid oak wood frame.

Sillón. Asiento y respaldo tapizado. Estructura de madera maciza de roble.







▼ **SI1344**

Chair. Upholstered seat and back and solid oak wood frame.  
Silla. Asiento y respaldo tapizado.  
Estructura de madera maciza de roble.

**Workspace**

**Espacio de trabajo**

► **BU1356**

Rocker high back lounge chair with arms, upholstered seat and back and solid oak wood frame.  
Butaca de respaldo alto con brazos, asiento y respaldo tapizado y estructura de balancín de madera maciza de roble.







# Sit

Sit is a basic idea developed with many possibilities in both materiality and use such as gathering spaces and other contract applications. Sit in all its versions adapts without losing any lightness or personality. It features a wide range of accessories to create rows or with writing surfaces.

Sit es una idea esencial desarrollada en todas sus posibilidades, tanto materiales como de uso, dedicada a instalaciones, colectividades y espacios de contract. En sus distintas versiones, Sit cuenta con una amplia gama de accesorios para formar filas o habilitar sistemas de escritura.









**Workspace**  
**Espacio de trabajo**  
▼ **SI1206**

Sit Wood. Stackable chair with oak board seat and backrest and 4-legs tubular steel base available in several colors. Optional upholstered seat or upholstered seat and back.

Sit Wood. Silla apilable con asiento y respaldo de tablero de roble y base de 4 patas de tubo de acero disponible en diferentes colores.

Opción de asiento tapizado o asiento y respaldo tapizado.

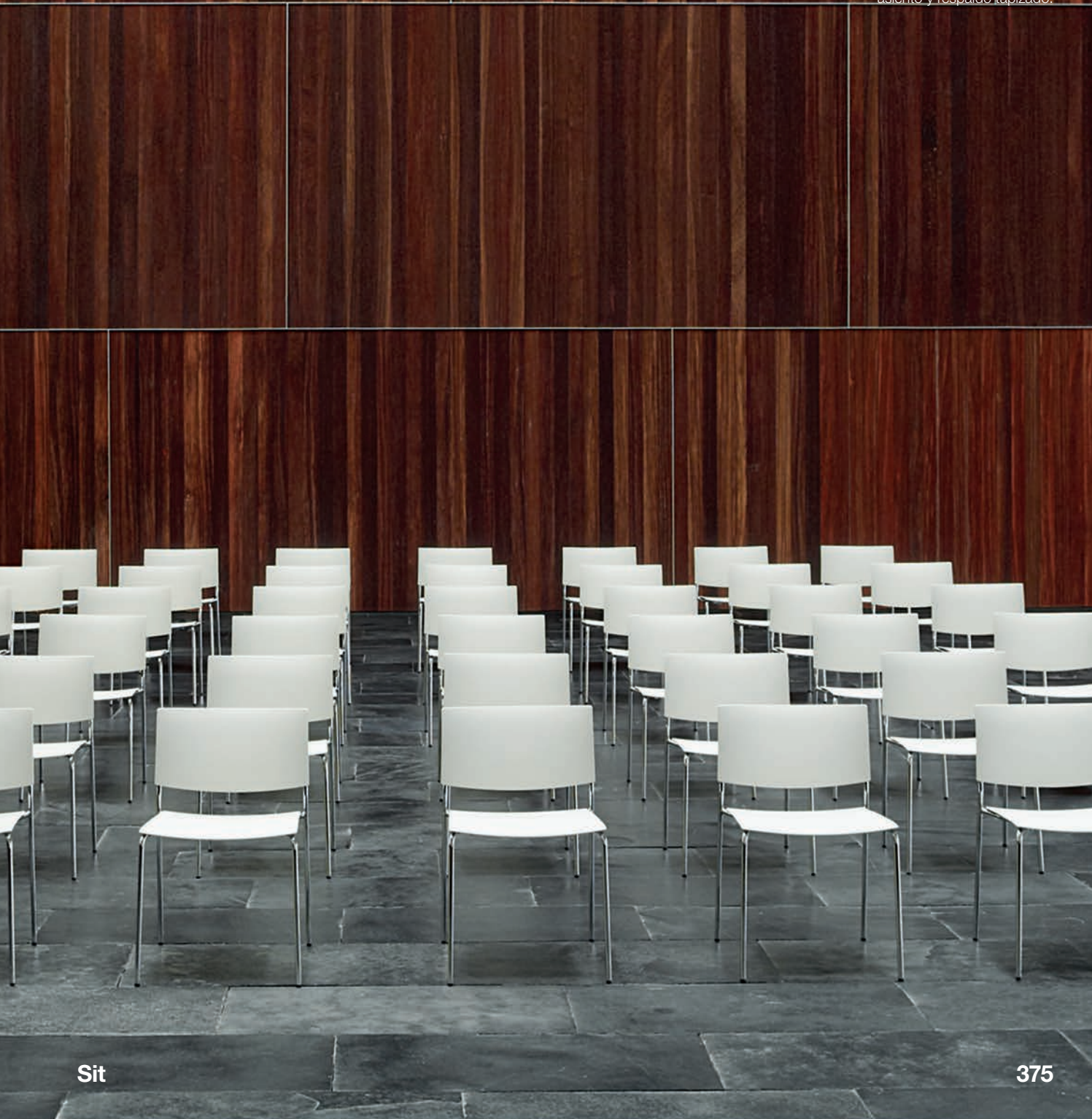

## Cafeteria

### Cafeteria

#### ▼ SI1200

Stackable chair, with shell in Pure ECO® thermopolymer, with upholstered seat and back, 4- legs tubular steel base available in several colors.

Silla apilable con carcasa de termopolímero Pure ECO® con asiento y respaldo tapizado y base de 4 patas de tubo de acero disponible en diferentes colores.

#### ▼ BQ1203

Stackable barstool, with shell in Pure ECO® thermopolymer with upholstered seat and back and steel sled base finished in polished chrome, white or black.

Banqueta apilable con carcasa de termopolímero Pure ECO® con asiento y respaldo tapizado y base de patín de varilla de acero en acabado cromo brillo, blanco o negro.





**Workspace**  
**Espacio de trabajo**

**▼ SI1201**

Stackable chair, with shell in Pure ECO® thermopolymer, 4- legs tubular steel base available in several colors.

Silla apilable con carcasa de termopolímero Pure ECO® y base de 4 patas de tubo de acero disponible en diferentes colores.



**Restaurant  
Restaurante**  
▼ SI1206

Sit Wood. Stackable chair with oak board seat and backrest and 4-legs steel base.

Sit Wood. Silla apilable con asiento y respaldo de tablero de roble y base de 4 patas de acero.









**Restaurant  
Restaurante**

**▼ SI1207**

Sit Wood. Stackable chair with oak board seat and backrest and steel sled base finished in polished chrome, white or black.  
Sit Wood. Silla apilable con asiento y respaldo de tablero de roble y base de patín de varilla de acero en acabado cromo brillo, blanco o negro.















**Cafeteria**

**Cafetería**

◀ **SI1206**

Stackable chair. Oak board seat and backrest.

Silla apilable. Asiento y respaldo de tablero de roble.

**Cafeteria**

**Cafetería**

▲ **BQ1209**

Stackable barstool. Oak board seat and backrest.

Banqueta apilable. Asiento y respaldo de tablero de roble.

# Smart

Smart combines the naturalness of solid beech with careful ergonomics to achieve lightness, stackability and structural resistance. It is made up of options with upholstered, wood or woven seat. It is a perfect chair for both public and private spaces due to its excellent resistance and simple and light design.

Smart combina la naturalidad de la madera maciza de haya con una cuidada ergonomía para lograr ligereza, apilabilidad y resistencia estructural. Se compone de opciones con asiento tapizado, en madera o cinchado. Es una silla perfecta tanto para espacios públicos como privados, por su gran resistencia y su diseño simple y ligero.







**Workspace**  
**Espacio de trabajo**

**▼ SI0611**

Stackable chair with upholstered seat and solid beech wood backrest and frame.  
Silla apilable con asiento tapizado y estructura de madera maciza de haya.







► SI0610

Stackable chair with oak board seat and backrest and solid beech wood frame. Silla apilable con asiento de tablero de roble y respaldo y estructura de madera maciza de haya.

► SI0610

Restaurant  
Restaurante  
▼ SI0610

Cafeteria  
Cafetería  
► SI0610













**Educational  
Educatcional**

◀ **SI0612**

Webbing band seat.  
Asiento cinchado.

**Cafeteria  
Cafetería**

▶ **SI0611**

Upholstered seat.  
Asiento tapizado.

▼ **SI0610**

Oak board seat.  
Asiento de tablero  
de roble.

▼ **SI0611**



**Smart**



**391**

► **BQ0637**

Barstool with frame and back made of solid beech wood and oak board seat.

Banqueta alta con estructura y respaldo en madera maciza de haya. Asiento de tablero de roble.

▼ **BQ0651**

Counter stool with frame and back made of solid beech wood. Oak board seat.

Banqueta baja con estructura y respaldo en madera maciza de haya y asiento de tablero de roble.

▼ **BQ0637**

**Restaurant**  
**Restaurante**

► **BQ0637**









**Workspace**  
**Espacio de trabajo**  
▼ **BQ0644**

Barstool with seat webbing and solid beech wood backrest and frame.  
Banqueta alta con asiento cinchado, estructura y respaldo de madera maciza de haya.

O futuro do trabalho, da produtividade e da "criação de valor"



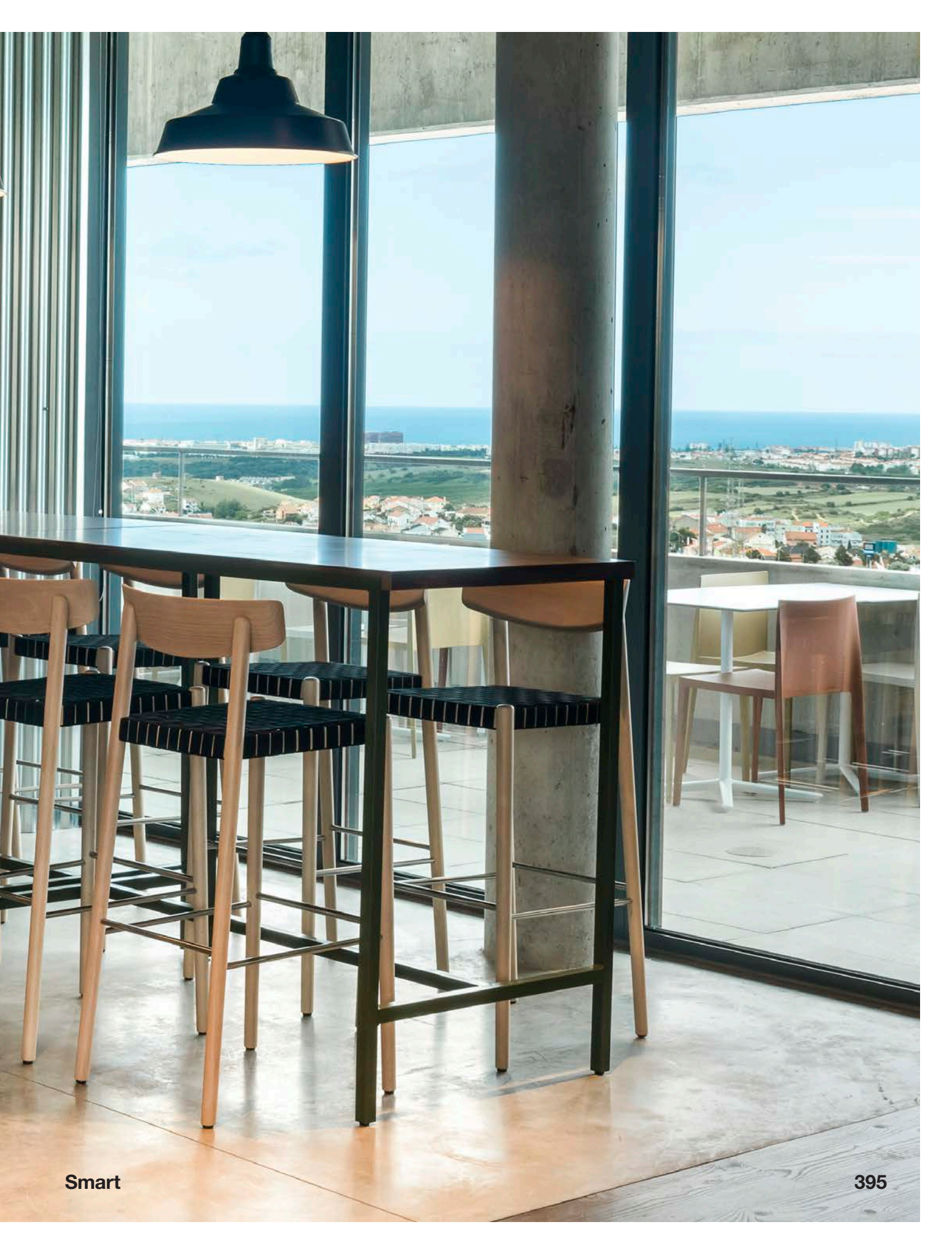





**Residential**

**Hogar**

◀ **SI0611**

Stackable chair with upholstered seat and solid beech wood backrest and frame.

Silla apilable con asiento tapizado y respaldo y estructura de madera maciza de haya

**Cafeteria**

**Cafeteria**

▶ **SI0610**

Stackable chair with oak board seat and backrest and solid beech wood frame.

Silla apilable con asiento de tablero de roble y respaldo y estructura de madera maciza de haya.



# Smile

Japanese and Scandinavian elements are brought together to create the Smile Collection. The design proves lightness can be dynamic. The strength is obtained from the precise form and fluid structure, locked in a manner that makes this chair very resistant and durable.

Reúne de una manera natural rasgos japoneses y escandinavos. Smile demuestra cómo lo ligero puede ser dinámico; la fuerza se logra a partir del gesto preciso y fluido de su estructura, trabada de tal manera que convierten a esta silla en una pieza resistente y de gran durabilidad.







400

**Residential  
Hogar**

**▲ S00336**

Armchair. Upholstered seat and oak board backrest.  
Sillón. Asiento tapizado y respaldo de tablero de roble.

**◀ S00335**

Armchair. Oak board seat and backrest.  
Sillón. Asiento y respaldo de tablero de roble.

**Workspace**

**Espacio de trabajo**

**▶ S00335**

Smile











**Cafeteria  
Cafetería**

**◀ SI0325**

Chair. Oak board seat  
and backrest.

Silla. Asiento y respaldo  
de tablero de roble.

**◀ BQ0337**

Barstool. Oak board  
seat and backrest.

Banqueta. Asiento y  
respaldo de tablero de roble.

**Workspace**

**Espacio de trabajo**

**▼ SO0336**

Armchair. Upholstered  
seat and oak  
board backrest.

Sillón. Asiento tapizado  
y respaldo de tablero  
de roble.









**Restaurant  
Restaurante**

◀ SI0323

Chair. Oak board seat and spindle backrest.  
Silla. Asiento tablero de roble y respaldo de varillas.

**Residential  
Hogar**

▲ SI0323

**Residential  
Hogar**

▶ SI0323



► **BQ0329**

Backless barstool with oak board seat. Banqueta sin respaldo. Asiento de tablero de roble.

**Cafeteria**

**Cafeteria**

▼ **BQ0337**

Barstool. Oak board seat and backrest. Banqueta. Asiento y respaldo de tablero de roble.

**Cafeteria**

**Cafeteria**

► **BQ0327**

Barstool. Oak board seat and spindle backrest. Banqueta. Asiento tablero de roble y respaldo de varillas.









**Workspace**  
**Espacio de trabajo**  
▼ BQ0338

Barstool with upholstered seat and oak board backrest and solid beech wood frame.

Banqueta con asiento tapizado, respaldo de tablero de roble y estructura de madera maciza de haya.





# Solo Chair

It is a democratic chair, which combines the careful use of solid wood and the more technical plywood in its seat and backrest. Its manufacture is carried out through handcrafted processes assisted by technology, through a process that combines our artisan tradition with the latest technology in woodworking. The seat and backrest are made of oak plywood, using this technology through a detailed ergonomic analysis to support our body in a comfortable and natural way.

Es una silla democrática, que combina el uso elaborado de la madera maciza y de la madera técnica del contrachapado en su asiento y respaldo. Su manufactura se realiza mediante procesos artesanales asistidos tecnológicamente, a través de un proceso que combina nuestra tradición artesana con la última tecnología en la elaboración de la madera. El asiento y respaldo están hechos en madera contrachapada de roble, a través de un detallado estudio ergonómico para recoger nuestro cuerpo de manera cómoda y natural.

Philippe Starck





**Solo Chair**

▼ **SO3023**

Stackable armchair with oak board seat and backrest and solid beech wood. Wide version. Option of fully upholstered shell or upholstered shell pad.

Sillón apilable con asiento y respaldo de tablero de roble y estructura de madera maciza de haya. Version ancha. Opción de asiento y respaldo plafonado

▼ **SO3021**

Stackable armchair with oak board seat and backrest and solid beech wood. Option of fully upholstered shell or upholstered shell pad.

Sillón apilable con asiento y respaldo de tablero de roble y estructura de madera maciza de haya. Opción de totalmente tapizado o asiento y respaldo plafonado.





## Residential

### Hogar

#### ▼ SO3021

Stackable armchair with oak board seat and backrest and solid beech wood frame. Option of fully upholstered shell or upholstered shell pad.

Sillón apilable con asiento y respaldo de tablero de roble y estructura de madera maciza de haya. Opción de totalmente tapizado o asiento y respaldo plafonado.







**Workspace**  
**Espacio de trabajo**

◀ **SO3021**

Stackable armchair with oak board seat and backrest and solid beech wood frame.  
Sillón apilable con asiento y respaldo de tablero de roble y estructura de madera maciza de haya.

**Workspace**  
**Espacio de trabajo**

▼ **SO3021**





**Waiting area**  
**Zona de espera**

▼ **SI3020**

Stackable chair with oak board seat and backrest and solid beech wood.

Silla apilable con asiento y respaldo de tablero de roble y estructura de madera maciza de haya.

▼ **SO3021**

Stackable armchair with oak board seat and backrest and solid beech wood frame.

Sillón apilable con asiento y respaldo de tablero de roble y estructura de madera maciza de haya.

**META  
BAR**

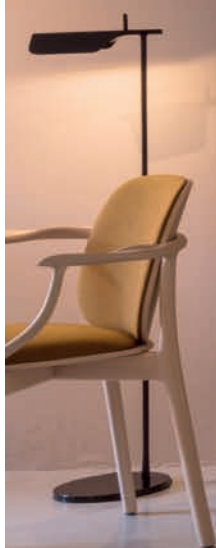





# Tauro

This family of armchairs, lounge chairs and stools are defined by the embracing shape of the backrest and for its balanced proportions. Tauro is made with injected polyurethane, a technique that guarantees great comfort and resistance for areas of high usage.

Esta familia de sillones, butacas y banquetas se define por el gesto envolvente de su respaldo y por sus proporciones equilibradas. Tauro está realizada a partir de poliuretano inyectado, una técnica que garantiza altas prestaciones de confort y resistencia.









**Workspace**  
**Espacio de trabajo**

◀ **SO4200**

Armchair. Upholstered seat and backrest.  
Sillón. Asiento y respaldo tapizado.

◀ **SO4200**

**Restaurant**  
**Restaurante**

◀ **SO4200**

**Conference room**  
**Sala de reunión**

▼ **SO4200**





**Workspace**  
**Espacio de trabajo**  
▼ **SO4205**

Upholstered armchair.  
Four-legged solid beech  
wood base.  
Sillón tapizado. Base de  
cuatro patas de madera  
maciza de haya.

**Waiting area**  
**Zona de espera**  
► **BU4206**

Upholstered lounge chair.  
Four-legged solid beech  
wood base.  
Butaca tapizada. Base de  
cuatro patas de madera  
maciza de haya.













**Waiting area**

**Zona de espera**

◀ **BU4201**

Lounge chair. Upholstered seat and backrest.  
Butaca. Asiento y respaldo tapizado.

▼ **BQ4202**

Barstool. Upholstered seat and backrest.  
Banqueta. Asiento y respaldo tapizado.



✓ Special thanks/Agradecimientos

---

**Aquaservice**  
aquaservice.com

**Academia 2Day Languages Valencias**  
2daylanguages.com

**Alfons Tost** (Accions Interiorisme)  
accionbcn.com  
Proyectos de interiorismo / Interior Design  
projects: Monvínic, Accions

**Auditorio Teulada-Moraira** (Alicante)  
Proyectos de arquitectura / Architecture  
project: Francisco Mangado

**Autis Ingenieros**  
autis.es

**Baalbec**  
baalbec.es

**Barzar Arquitectos**  
barzazararquitectos.com

**Banc Sabadell. Sant Cugat del Vallés**

**Bd ediciones** (Girona)

**Biblioteca Montilivi** (Universitat de Girona)

**Biblioteca Sant Josep** (Ontinyent)  
Architecture project / Proyecto de arquitectura:  
Ramón Esteve

**Bodegas Ferrer Bobet. Priorat**  
ferrerbobet.com

**Bombas Gens Centro de Arte**  
bombasgens.com

**Caro Hotel**  
carohotel.com

**Carmen Baselga\_Taller de proyectos**  
Photography / Fotografía: Héctor Rubio

**Carlos Ferrater Arquitectura**  
ferrater.com

**Casa Ostra Valencia**  
Project / Proyecto: Ana Lozano Portillo

**Centre cívic de Ferreries**

**Clinica Swiss Concept**  
clincaswissconcept.es

**Conselleria de Sanitat** (Valencia)  
Dirección General de Salud Pública

**Consorti per a la Normalització Lingüística (CPNL)**  
cpnl.cat

**Convent Carmen**  
conventcarmen.com

**CRP Ciutat Vella**

**Coworking Goco**  
espaciogoco.com

**Edificio Emergencias 112** (Reus)  
Architecture project / Proyecto de arquitectura:  
ACXT Arquitectos

**E/1:1 Mónica Tárrega Klein**  
escalaunouno.com  
Proyectos de interiorismo / Interior Design  
projects: Vivienda Escorial

**Espai Caixa Girona**

**Estudio Lavernia & Cienfuegos** (Valencia)  
Architecture project and interior design studio /  
Proyecto de arquitectura e interiorismo: Nacho  
Lavernia y Alberto Cienfuegos

**Estudio Pichiavo**  
pichiavo.com

**Fran Silvestre Arquitectos**  
fransilvestrearquitectos.com

**Francesc Rifé**  
Proyectos de interiorismo / Interior Design  
projects: Indret Advocats, Iglesias Joiers,  
Residencia Primer Equipo Real Madrid,  
Caixa A-Diagonal Barcelona, Casa Olivella,  
Bodegas El Cep, Duravit, Restaurante Nuba,  
Apartamento EJ

**Francisco Mangado**  
fmangado.es

**Fundació Pascual Maragall** (Barcelona)  
Architecture project / Proyecto de arquitectura:  
Juan Navarro Baldeweg

**Gallardo Llopis Arquitectos**  
gallardo-llopis.com

**Gunni&Trentino** (Barcelona)

**Hotel Aire de Bardenas**  
Tudena (Navarra)

**Idai Nature**  
idainature.com

**Impluvium**  
Reinosa (Cantabria)

**La Pinada Lab**  
lapinadalab.com

**Lanzadera**  
lanzadera.es

**Laura Alandes**  
Interior Design project / Proyecto de Interiorismo:  
Ma Khin Café

**Laura Alvarez Architecture**  
lauraalvarez.eu

**Ma Khin Café**  
Mercado de Colón (Valencia)

**Mas que espacio**  
masquespacio.com

**Merkato**  
merkatohub.com

**Mesura Arquitectos**  
mesura.eu

**MUJI** (Barcelona)  
muji.es/shop

**Nomadon Cospaces**  
nomadon.es

**Office EG Neerpelt**  
Proyectos de interiorismo / Interior Design  
projects: Lens Ass Architecten  
lensass.be

**Poppyns  
Store & Café**  
poppyns.com

**Power Electronics**  
powerelectronics.com

**Restaurante Dos Palillos**  
dospalillos.com

**Restaurante Hikari Yakitori**  
hikariyakitoribar.es

**Restaurante La Turqueta (Grupo Saona)**  
gruposaona.com

**Restaurante Malmö**  
restaurantemalmo.com

**Ricard Camarena Restaurant**  
ricardcamarenarestaurant.com

**Sanahuja&Partners. Arquitectura**  
Hatgallery.com

**Showroom EHD**

**Silvestre Navarro Arquitectos**  
Proyecto / Project: Casa para un carpintero  
silvestrenavarro.com

**Vegamar**  
Vegamarseleccion.es

**Veles e vents**  
veleseventsvalencia.es

**Viraje Arquitectura**  
viraje.es

**Vivero Empresa Archena**  
archena.es

**Wayco Coworking**  
wayco.es

**Zest Architecture**  
zestarchitecture.com



▼ Designers/Diseñadores

Philippe Starck  
Patricia Urquiola  
Jasper Morrison  
Lievore Altherr Molina  
Alfredo Häberli  
Benjamin Hubert  
Piergiorgio Cazzaniga  
PearsonLloyd  
Rodolfo Dordoni  
Estudio Andreu  
Gensler Product Design Consulting

▼ Photography/Fotografía

Gerald Kiernan  
Estudio Andreu  
Eugeni Pons  
Salva López  
José Hevia Blach  
Robert Holden  
Enok Holsegard  
Xavier Molla  
Fernando Alda  
Bieke Claessens  
Jorg Brauer  
Fernando Guerra  
Sergio Guerra

▼ Graphic proyect/Proyecto gráfico

Antonio Solaz  
Estudio Andreu

✓ Addresses/Direcciones

**Andreu World**  
 Showroom Valencia (Spain)  
 &Head Office Phone +34 96 180 57 00  
 valencia@andreuworld.com

Showroom Madrid (Spain)  
 Phone +34 96 180 57 00  
 madrid@andreuworld.com

Showroom Paris (France)  
 Phone +33 01 45 00 3308  
 paris@andreuworld.com

Showroom Milan (Italy)  
 Phone +34 617 74 68 53  
 milan@andreuworld.com

**Andreu World America**  
 Showroom Chicago (USA)  
 &Head Office Phone 312 464 0900  
 chicago@andreuworld.com

Showroom New York (USA)  
 Phone 312 464 0900  
 newyork@andreuworld.com

Showroom Washington, D.C. (USA)  
 Phone 312 464 0900  
 washingtondc@andreuworld.com

Showroom San Francisco (USA)  
 Phone 312 464 0900  
 sanfrancisco@andreuworld.com

Showroom Boston (USA)  
 Phone 312 464 0900  
 boston@andreuworld.com

Showroom Kansas City (USA)  
 Phone 312 464 0900  
 kansascity@andreuworld.com

Showroom Charlotte (USA)  
 Phone 312 464 0900  
 charlotte@andreuworld.com

Showroom Toronto (Canada)  
 Phone 312 464 0900  
 toronto@andreuworld.com

Showroom Los Angeles  
 Phone 312 464-0900  
 losangeles@andreuworld.com

Showroom Ciudad de México  
 Phone +52 1 998 154 3511  
 mexicocity@andreuworld.com

Showroom Los Cabos (Mexico)  
 Phone +52 1 998 154 3511  
 mexico@andreuworld.com

Showroom Ciudad de Guatemala (Mexico)  
 Phone +502 3168 8874  
 guatemala@andreuworld.com

**Andreu World London**  
 Showroom London (UK)  
 Phone 44 1576 330005  
 london@andreuworld.com

**Andreu World Pacific**  
 Showroom Japan  
 & Office Phone +81 3 6804 2966  
 tokyo@andreuworld.com

**Andreu World Germany**  
 Showroom Frankfurt  
 & Office frankfurt@andreuworld.com

**Andreu World Karpatia**  
 Showroom Ukraine  
 & Office Phone +380.3131.54070  
 info@andreuworld.com

**Andreu World Dubai**  
 Showroom Dubai  
 dubai@andreuworld.com

**Andreu World India**  
 Office India  
 Phone 91 971 173 3808  
 newdelhi@andreuworld.com

Showroom Pune (India)  
 Phone 91 202 616 1644  
 pune@andreuworld.com

Showroom Gurgaon (India)  
 Phone +91 97 117 33808  
 gurgaon@andreuworld.com

Showroom **Andreu World Qatar**  
 Doha  
 doha@andreuworld.com



The paper used to produce this catalog comes from responsibly managed forests and other controlled sources for greater environmental protection.

El papel utilizado para producir este catálogo proviene de bosques gestionados de forma responsable y de otras fuentes controladas que garantizan la protección del medio ambiente.

Andreu World S.L.  
 Copyright©AndreuWorld,  
 9 / 2023

Printed in Spain

Esta publicación no puede ser reproducida en todo o en parte sin el permiso escrito del editor. Todos los modelos están protegidos mediante patente internacional.

This publication may not be reproduced in whole or in part in any manner whatsoever without the written permission of the publisher. All models are protected by international patent.